郵政特准掛號認爲新聞紙類（康德元年三月二十日第三種郵便物認可）

大同報

第一版（本日出版二大張）

發行人 森實田　編輯人 柳龍光　印刷人 韓紹衡
發行所 印刷所 新京東六馬路 大同報社
電話（編輯局②四七二四 營業局②〇九六）
振替口座 新京 一七〇
報費 一份五分 一個月壹元三角 外埠壹元五角
廣告價 一行（五號字十二字）一次壹元

擊退越境蘇聯兵 恢復張鼓峰一帶

關東軍發表此次戰鬥經過

【關東軍發表】三十一日上午十一時半、早已在張鼓峰北方一千五百米突滿嶺內高地、不法越界構築陣地中的蘇聯部隊、至三十日夜半張鼓峯山坡的砲兵部隊、掩護射擊、帶着裝甲戰車、我少數監視隊、加以攻擊、對此我方敢然即加以猛烈反擊、而擊退至長池（哈桑湖）東側、於本日上午六時恢復張鼓峯及沙草峯附近一帶使仍爲滿嶺、此次戰鬥蘇聯兵、由博石洞附近、向朝鮮古城及甑山放砲、又蘇軍有多數之損傷云、

張鼓峰閱時廿日 我領土終於收回

自張鼓峰被蘇聯兵不法占據後、我警備隊對蘇聯屢次的不法行爲、即隱忍自重、但至三十一日晨、終至忍無可忍、遂由我方將張鼓峰奪回、至於奪回經過如左、二十九日午前九時半、見有十餘名蘇聯兵、於張鼓峯北方約千五百米之滿洲國領高地越境、並構築陣地、故在該地警備之朝野軍部隊約二十名、自同日午後二時、即攻擊該峯約一小時、一兵未損、擊退該蘇兵後、復撤退現地、但至午後四時許、又有約八十名蘇聯兵、侵入現地對少數之我方監視隊、於張鼓峯砲兵陣地援護射擊下、開始攻擊、迨至午後六時、遂開始反擊、而將蘇聯兵驅逐至舊工事線上（滿領內、）如斯張鼓峯自十二日以來、閱二十日始又收復云、

蘇兵不法挑戰 完全被我逐出

朝鮮軍報道班發表

【京城卅一日電】朝鮮軍報道班發表‖蘇聯乘張鼓峰方面情勢鎮靜、我軍緩和第一線警備的機會、廿九日午前九時半、於沙草峰南方高地附近越境故我第一線防衛部隊、當將其驅逐、惟爲避免衝突撤至舊位置時、午後四時許、彼等又來挑戰攻擊、故又將其擊退、爾後即對峙中、然卅日夜半、蘇聯乘濃霧、由沙草峯附近部隊驅戰車數輛、且於張鼓峰占據部隊並長池（哈桑湖）東方及東南方的砲兵掩護射擊下、忽來反攻我軍對屢來不法挑戰的敵軍不得已始決然加以反擊、至卅日午前五時四十分已占領張鼓峯南方高地、而完全將蘇聯軍由國境線上驅逐、再午前七時、蘇軍由白石洞方面、向古城部落砲擊中云、

無敵日軍佔九江

岩崎報道班長 發表談話

【京城卅一日電】朝鮮軍岩崎報道班長談、本月十二日以來、自張鼓峯附近被蘇軍不法占據、致國境一帶、即暗雲低迷、我軍由大局的見地、始終隱忍自重、監視彼等行動中、不料蘇軍、乘日軍之平和的態度、與警備薄弱自二十九日以來、又屢出不法挑戰、特如三十日夜半、會由張鼓峰並沙草峰占據部隊、驅戰車數輛、於砲兵掩護下、突來攻擊由最初其攻擊相當正確之點觀之此次行動、明係彼之計畫的行爲、故其非均在該等、愛好和平且翼贊皇道宣普聖業皇軍、雖不

此次戰鬥誘因 全在蘇方

風動、但[…]死華國、[…]一動、則以一[…]葉、任何敵軍、亦非將其擊破不已云云、

此次戰鬥誘發原因全在蘇側、即曾於二十九日上午九時三十分許蘇兵十餘名、在[…]領高地、不法越境、構築陣地、故警備該地方之朝鮮軍監視部隊二十名、由下午二時、亘一點半鐘攻擊、使該蘇兵後退、而我方亦後退其後下午四時許、蘇兵約八十名、再在該高地現出、向我少數監視隊、得張鼓峯砲兵之掩護而加以攻擊、故我方士兵有六名的損傷、但由下午六時開始反擊、使蘇兵部隊向舊工作線（該線尙我領）壓迫而及三十日夜半、蘇方再開始攻擊、遂有此次戰鬥云

蘇如能反省不致擴大 國境線極平靜

張鼓峯事件、因蘇聯方面固執不法越境未加反省、故卅日我方遂不得已而發動實力、但對該事件、我方始終以回復事件前之原狀爲基礎熱望移於外交交涉、蘇聯果表示反省及誠意、則今日此方針亦無何等變更、卅日夜半之攻擊、顯然係挑戰之行爲、我方以回復原狀爲前提僅反擊之使至事件勃發前之線內、然蘇聯方面知以後倘仍反覆爲不法行爲、則我方亦有斷乎絕意處理事態之意故蘇聯方面之中央部、極力取避免遠東紛爭擴大之方針但鑑於俄由駐遠東官憲獨斷之行爲、遂惹起此等紛爭、故莫斯科政府、似努力使事件不擴大因而張鼓峯以外之國境地帶較平時尤爲平穩云

日軍占華涼店

【安慶三十一日電】占領太湖的日軍某某部隊的一部在卅日午後二時許、對於向太湖北方天堂山方面逃遁之敵軍敗兵、追至長河流域的山間隘路、當即予以潰滅的打擊、然後仍復進擊、乃將太湖北方約八公里的華涼店亦行占領云

關東軍當局靜觀

關於三十一日之張鼓峰附近戰鬥、關東軍當局並外務局冷靜觀望、推移、但現下未見他方面的不穩情形、或波及他方面的光景、即兩當局觀測該戰鬥僅不過該地方一處的衝突、該案非全面擴大云

美駐華使館 今日遷重慶

【華盛頓卅日電】哈爾國務長官在二十九日的定例會見記者團席上、關於決定八月一日將華中美國大使館、由漢口移至重慶事發表如左、在華美國大使館、八月一日、由漢口移至重慶、詹大使以下館員、預定搭砲艦次玆伊號、遡揚子江赴重慶、再若干的大使館員由喬斯林總領事指揮下、將仍留於漢口云、

外務局嚴重抗議

關於廿九日張鼓峯附近一千米地點之蘇聯兵不法越境事件外務局業於卅日午後對於哈爾濱下村特派員訓令、命其向蘇聯提出嚴重抗議云

戰慄的蘇聯！

"必要時再槍殺一萬人" 國家保安隊長官的得意語

【京城卅一日電】據莫斯科到達該地情報、最近國際共產黨員的檢擧、日益激化、魯西卡監獄、有西班牙人百三十名、波蘭人百八名、（十二名自殺、德人四十六名、華人十八名、匈牙利人十五名、葡萄牙人十五名、法人五名、呈極濃厚的國際彩色此中半數爲第三國際的各國代表、及勤務員、國家保安隊長官耶交夫因此案件、停止暑中休假、並謂『凡必欲爲保障托洛斯基主義者、於必要時、不惜再槍殺一萬人』此等豪語、間屬無人道之極云、

蘇定期招開 二次最高會議

【華沙三十日電】據該地接到的情報稱、蘇聯政府現突然決定於八月十日、在莫斯科召集蘇聯最高會議、這似乎是本諸遠東國共事件、反共產主義國黨等的外交問題、以及重要的內政的要求有以致之者、即係因禾稼的收割期、現已臨近、全國瀰漫罷工的氣勢、所以禾稼收割的成績、一向均不良好、且烏克萊那地方的民衆、極反對使用機械、對政府的干涉、仍不屈不撓、使用手用機械、從事收割、因此情形較諸例年、雖應在兩星期前竣事的收割、尙未完成百分之五十八、此外、則所謂米諸需闊之如斯內政上的問題對策、亦即爲此次會議之重點云、

河村中將東上

【下關卅一日電】在滿蘇國境最前線、和日華事變勃發後的華北戰線樹有赫赫武勳的河村恭輔中將、業已在卅日夜搭關釜連絡船到了下關遂即換車東上、聽說在途中要到大阪、預定在一日到國都云、

藍錫曼卿 將由英赴普拉哈

【普拉哈三十日電】負有斡旋解決捷克問題重大使命之藍錫曼卿、已決定於下月三日自倫敦赴普拉哈、藍錫曼抵普拉哈後、先晤捷克政府要人、詳詢少數民族問題的各種情形、並確探政府對於達王黨八條自治要求之態度然後晤朱迭天德國黨要人、徵求該黨意見、愼重斟酌雙方之主張、討論爲以後折衝基礎之各條件、擬成和解案後、示之於政府及朱迭天黨當竭力斡旋問題之和平解決云、

訪歐使節團員 過安東上

【安東卅一日電】滿洲國遣歐使節團長以下七名卅日午後六時十分搭客車抵安東、同四十分經由朝[…]赴日本云

蔣急欲懷柔四川 黨府遂由漢口逃重慶

【上海三十日電】雲南、四川兩省的軍閥龍雲和王纘緒前曾應蔣介石的電招、跑到漢口去、經磋商的結果、蔣介石想把國府遷移到腹地的問題、業已告一段落、其各行政機關、定於八月三日、完全遷移到重慶、所以現在正準備逃出漢口、因受蔣介石懷柔政策的驅使、僅在表面上表示忠誠的四川省主席兼某軍團總司令王纘緒三十日在漢口會有如左的談話、和蔣會談的結果、關於今後四川的問題、業已完全決定、尤其四川省的國防建設計畫、規模極大、誓擧諸所有的力量來努力使其實現、爲使其實現決組織委員會、使其專門擔任一切的實行、至於預定委員、由國府財政、交通、經濟各部長和四川省建設廳長等來充當、委員長由中央派遣某氏就任至於副委員長則定爲四川省主席且在國防事業以內、除去國營者以外、由四川各地方政府和地方工商、金融社會各團體來投資經營、卻是極其歡迎在兩三日內當可收到驚人的結果、至於四川軍、因受中央的命令、業已去到指定的地點至於四川省的防備、因爲中央特別注意、余也曾有進言、在講求相當辦法以後、日軍決沒有侵犯的事情發生、把據前述可見蔣介石對於國府新根據地的四川省、曾用了怎樣的苦心、想來扶植中央的勢力、和摔取民衆的計畫、所以很惹各方的注目、

黨府軍事機關 準備逃入江西省

【上海卅一日電】據漢口外人的消息國民政府的軍事機關、在行政機關遷移到重慶後、仍然在漢口沒有動、可是後來因爲形勢的、說有準備逃到江西省某處的樣子、前記是把六月九日決定向湖南省衡陽遷移的計畫、加以變更、因爲日軍攻擊衡陽很是激烈、所以纔有此種的變更、但是軍事機關的全部、因爲交通不便、想決不能遷移到、迫於危機的江西省去其暈高首腦部、當然是要還擇水旱交通便利的地點、

黨府加速度的遷逃 外交部已遷移竣事

【上海卅一日電】日軍揚子江遡江部隊大擧進入湖北省有急速促進漢口政府移至僻地的情勢、同時其動向、頗堪注目、外交部亦因三十日情報司長李廸俊等、搭飛機赴重慶出發、最後的完全移轉、至此遂告竣云、

蒙疆地方 殘匪歸順

【厚和卅一日電】已經蘇醒抗日戰的迷夢、想要復回安樂的生活、呈請歸順的匪賊、在蒙古聯盟自治政府管內、已達二千九百名即候高百五十名、王耀庭二百、孫尙山三百、肅順義四百廿、崔二魁百八十、夏軍川八百、王潘五五百、共他三百五十名、卻協力皇軍或蒙古軍、從事敗殘兵、共產匪等的掃蕩均出以果敢的戰鬥、此次在固陽鎭蟠居的匪首前道、元縣保安隊長蘭瑞等部下百五十名、竟棄武器前來歸順、廿七日午前在厚和公會堂、擧行盛大的歸順式典、

在該式典中、四日日軍○○部隊在綏化的作戰威爲捕虜、且放在皇軍鄭重保護下的馬占山軍參謀王葆深、同旅團參謀長胡雲川兩名也參列了、王參謀長在感激之餘率直披瀝自已錯誤的認識、爲確立東洋的和平一定協力絕滅蔣政權、展開如此絕叫的場面

更現在歸順呈請中的在厚和以北有毛招戈、郭懷漢、張耀等十一匪首約五千名、陶林方面有王二成等約計八百名、日軍部隊對彼等如果棄武器、克浴新政府的恩澤則不問既往的罪名、決定許歸順、當然與以更生途的方針、

又夏軍川是何柱國麾奉天有力分子、王參謀長是的[…]省出身、

各種收音機店 東京無線 電(3)四九二〇・五三八九

奉天漢英女子打字學院招生

本院優點 『原名華英打字學校』
創辦最早 設備最良
機器最全 教材最優
期限最短 費用最輕
出路最廣 荐職最多
入學手續簡便年齡程度均不限隨時入學並不考試不放暑假
日滿英打字同時練習日語漢文簿記免費教授
本院備有樓房宿舍
簡章函索附郵票二分即寄
奉天市大南門裡工部衙門胡同
本院有優秀打字員待聘

奉天女子日語學院招生

級別 專修科職業科
額數 各科均五十名插班生若干名
報名 自七月廿日起至八月八日截止
開學 國歷八月十日
校址 奉天市大北邊門外中央大馬路路北九號
另有詳細簡章函索須附郵票二分

奉天電報學院招生 原名電報學校

額數 兩級各五十名
資格 舊制初中畢業及同等學力者
報名 自七月十日起至月底止
開學 八月五日
待遇 卒業介紹滿洲國內各地觀象臺及各鐵道局任用（另有詳細簡章索閱附四分郵票即寄）
學院址 奉天市大南邊門內

租房及招募人員廣告

一、房屋 作學校及校舍用 但須在新京市內（舊城內及商埠地）院內建築三十間空地二百坪以上
一、聘教師及教務員 能通日語年齡在二十五歲以上者
一、日語通譯 年齡三十歲以上成家者須有保證人
一、夫役 能通日語年齡十五歲以上備有住宿處須有保證人
右希望者每日午前到本院面洽 新京慈光路四〇一番地
慈光病院 電話二—五六七八番

招生

宗旨 培養助產士人材
名額 四〇名
資格 具有國民優級學校卒業或同等學力者、
年齡 十七至二十五歲
報名 八月十五日（八月十日擧行入校式）
年限 二個年
宿舍 本校備有宿舍專供遠地學生宿用（另有詳章）
營口市小車行南 營口助產士講習所啓 電話九十一番

辭退啓事

本號執事朱興華朱育廷因另有高就於七月廿四日業經辭退相務現正辦理交接中由辭退日起關於該二君對外一切事務概與敝號無涉特此聲明
新京五馬路 燮泰東 啓

舒蘭兼理司法縣公署公示送達

（民事日期傳票）原告韓秀英 被告張玉宋
右當事人間因康德五年（來）四號解除婚約案件本件審理日期定於康德五年八月五日上午十時屆時應即到舒蘭兼理司法縣公署民事庭毋誤
右通知 張玉宋査照
康德五年七月八日
書記長李文範印

玉壺春川蘇南飯店

啓者新京爲國都之地人文會萃之所我國人士對於飲食向極講求飲食店雖有數十處早設然皆係滿菜諸君食久生厭今謂與各界人士改換口味另作川蘇南菜特在新京長春大街開設川蘇南飯店與衆不同特由平津聘到着名廚師改換口味裝修完竣擇吉開幕先行露佈營業玆將優點列下
一、樓房寬敞 新鮮空氣
一、地址適宜 各方便利
一、裝飾堂礦 非他可比
一、專作川蘇 價格克己
一、改換口味 諸君歡喜
新京長春大街 玉壺春謹啓 電話（2）三三〇一番

募集禁煙促進宣傳作品

一、趣旨

査鴉片之爲害、三百餘年矣、國人爲此傷身敗品傾家破產者比比皆是、因而造成民弱國貧之怪現象、曩昔爲政者對此亦時有所警惕、故禁止吸用一事、非自今日始也、無如積重難返、流毒過深徇瞖營私、百弊叢生、而禁者自禁、吸者自吸遷延至今、毫無成效可言、自我新國家成立後、即樹立漸次禁絕之政策、於大同元年十一月三十日、以教令第百拾壹號、頒布鴉片法、旋於康德四年七月二十二日、以勅令第二百十五號、頒布麻藥法、公告全國民衆以期早日禁絕流毒實施以來成績尙有可觀迨及非常時局以來又鑑及國民保健爲重遂於本年一月成立中央禁煙促進委員會同時各地方亦次第成立斯會規定十年斷絕之方策並按左記計劃依次推進即

一、成立禁煙教化分科會以事宣傳教化、
一、努力防止新癮者之發生、
一、矯治既成癮者
一、限制鴉片之生產及收納

實施以來、收效至巨、最近於七月八日、又公布官公署職員斷日根絕、則國家幸甚、全民幸甚、

二、募集規程

（一）一切作品必須爲應募者之創作
（二）作品用語須簡單明瞭之通俗滿語
（三）應募者只限於住在洲洲國內者
（四）作品無限制、一人不妨應募數種或數篇
（五）應募作品之一切權利、統歸本會、
（六）應募作品必須貼足郵票郵送之且不退還
（七）在作品卷尾須注明住址職業姓名年齡性別並在封皮表面須有『應募禁煙作品』之朱書、

禁鴉片麻藥之法令、以期官公吏以身作則而爲人民之表率、誠三令五申、雷厲風行早已喚起全國上下之視聽矣、然鑒諸既往能率公守法者固多、而其玩忽偷安者恐亦不少、況癮毒錮蔽、如釘入木意志薄弱者不無以身試法、不教而誅情堪憐、政府之秉籌並顧方策、爲期公私兩無遺憾、因此本會爲徹底禁煙之趣旨、普及拒毒之思想、喚起全國官民一致協力、大聲急呼、以擴大禁煙運動起見特備多額獎金、按左記規程、廣募促進禁煙之宣傳作品、將來頒行全國、俾各各人有所警戒、藉以自戒自肅、至希海內文士、源源惠稿、以便積年惡習得指

（八）截止及審查發表
應募截止 康德五年八月末日
審查發表 同 上九月二十日

三、應募作品及表彰

（一）壁畫（ポスター）
一等一名百圓 二等一名五十圓
三等各二名二十五圓

（二）通俗脚本（小說、劇本、放送劇等）
一等一名二百圓 二等一名百圓

（三）歌謠
一等一名百圓 佳作三名各二十圓

（四）標語
一等一名三十圓 二等一名二十圓
三等一名十圓 佳作六名各五圓

四、審查作品

應募作品之審查、統由中央禁煙促進委員會敎化分科會執行之

五、原稿投遞處

新京特別市國務院總務廳弘報處內
中央禁煙促進委員會敎化分科會

康德五年八月一日

中央禁煙促進委員會

無吸烟証出入烟館 從今天起就危險了

我國政府、爲的積極斷禁鴉片、訓令各警察署、對於吸食的人、登記以後、發給證明、以便加以限制、這種管理統制基礎的辦法、到昨天(卅一)爲止、已經結束了、登記的人、雖然不少、可是沒登記的人、仍然還有、然而當局的法律、是很嚴厲的、從今天(一日)起、假若沒有烟證的人、仍然隨便出入烟館裡、一旦查出、不但烟館方面受相當的責罰、而且吸食的人、必受三年以下的徒刑、或者是五千元以下的罰金、希望沒有證明吸食的人、多加小心才是、

藝術殿堂

"滿映"黑暗面 黨派分歧‧鈎心鬪角 爭權奪利‧暗幕重重 趕快!肅清罷!

我國電影界的先鋒、也算是導率、創設以來、經過了一年間的歲月、最近竟能貢獻出很多好話題出來的、不用說、就是株式會社的滿洲映畫協會了、

光的反面是影、在華麗的銀幕的影子那面、也要看出醜惡的人和事在亂舞着的、最近該協會內部的紊雜、內部各勢力的爭鬪等、都似乎已經達到相當利害的地步了、就是以前辭去了的某某科長等、據觀測說也可算是這種內部鬪爭的一個表現、造成這些事的最大原因、在現下實力本位的社會裡、實際上、像在幹部以內、凡是受不到知過的人、他的所有各點都要置在不過的地位下、將來的前途希望、也自然要非常小了、而和這相反、那些即使沒有實力的、只要有力的幹部做他的背景、則全都得到了相當的優遇點、或是各個系統的勢力、互相對立而暗躍着、不能完全來把他統一了的一點等就是良好的因子、要是、更舉出來他們內部的混沌狀態來呢、就像創立以來已經將近一年了、可是備置的物品還非常少、例如撮影機一架、鏡頭一個、被盜了、但還在完全不明白的狀態裡、更如前日肩負了某種使命而外遊的某技師、以先當購入照明機和其他的時候、他充做了購入商店和會社方面的中介人、就有在這中間朦混了八萬六千圓的鉅額金欵、而肥了自己私囊了的風聲使人希奇的是像這樣的行爲反倒像一種當然的樣子、公然滿城風雨的傳說起來、目下社內不平組、或是正義派的一部、也似乎已經喊出了社內肅正、一大改革的聲音了、這件事情的推移各方面都很對他注目云、

本社主辦 土產物品評會 入場計萬餘人 昨日大會圓滿閉幕

在寶山百貨店、本社所主催的滿洲土產物品評陳列會從開會以來、完全給了全國都人士一個衝動、呈現着非常的大盛況、做爲最終日的卅一日、恰是個星期日、這天與前日的豪雨似乎截然分開來、展開了最近極少的好天氣似乎急於等待着午前九時該店開店時間來臨似的人們却陸續的前來、很形擁擠推算總入場員、統共竟至有一萬餘人之多、實在是一個最終日的逼眞情景、

明治天皇駕崩 廿七週紀念日 舉行"思慕遺德會"

明治天皇自駕崩迄今已廿七年矣、而今卅日適爲駕崩之日、故修養團新京支部、特自午前六時起、於忠靈塔前、舉行『思慕明治天皇遺德之晨集會』、

是日有四仁江修養團主事及團員百餘名參集於拂曉、參拜忠靈塔、於定刻六時、全體遙拜明治神宮、然後岩崎團員奉誦御製歌詠、於是全體隨誦、繼此有四仁江修養團主事、懷慕聖德之謹話、於一分間之默禱後、三呼大日本帝國萬歲、於感激之中、於同七時散會、

觀光紀念戳 展覽會開始

住在我國的國都裏、就可看到了國內以至華北各地的名勝、而把所備置的一百幾十個各地的旅行紀念印、印了四十八個的人、就依照着抽籤、贈給從五十元起碼到五元爲止、對於以外的三十五名、也要送給他們國都觀光汽車的乘車券、像這樣的新京觀光協會主催的觀光紀念蓋印展覽會、就要從一日起一週間以內、在寶山百貨店五層六層樓上舉行了云、

當局救濟 遭雨害市民

本市在三十日、因爲受暴雨之害、三十萬民衆、全陷於不安的狀態、房屋的倒塌發動機的停頓、以及一切被害的情形、詳細誌載本報損害的總額數、很是驚人、現在各警察署、正在詳細調查中、長通路警察署管內、共倒塌房屋三十五處、居住的人、現在不但沒地方存身、而飲食也發生困難、悽慘的情形、叫人目不忍看、兒女哭泣的聲音、叫人聽見酸鼻、當局爲的救濟這些無處可投的貧寒男女、特購買大米兩包三十一日午前、由長通路警署、分送各災戶、

美國女教員視察團訪張總理合影(卅日午後)

氣候惡劣虎列拉蔓延! 强制預防注射 ◇……市署警廳謀防疫萬全

承德虎疫!

【承德卅一日電】因據天津鐵路總局來電稱、天津市內連日因天候惡劣、致虎列拉之發生目下已有蔓延之兆、虞之最近由古北口方面入滿之苦力亦見增加、因之省公署衛生科及警察廳警務科協力防止虎疫侵入於未然、擬於灤平設置第一檢疫所、並於承德市西外設檢疫所、更對全市民注射虎列拉預防針、以期防疫陣之萬全云、

"滿映"的演員 到北京攝外景

【北京電】此次滿映爲着到北京、來攝該社第六回作品『蜜月快車』的外景、由牧野製作部長和近藤伊與吉兩氏率領主演李香蘭小姐(北京人)杜漢弘君、張敏小姐、何奇仁等一行廿五名、廿八日午前十點半、由大連到了北京、聽說該一行、預定用五天的工夫、拿深綠的北京各處作背景、來完成他們的工作

明天"七月七" 街頭巷尾買肉忙!

一年一次的舊曆七月七日現在又悄悄的隨了夏天、來到人間、在這繁榮的首都裡又倍增熱鬧、住戶們都是很欣快的準備過這個迷信風味的佳節、所以三十一日、又是個禮拜、街頭上的來往行人、很是擁擠的樣子、尤其是肉商、更是忙碌、各大商店的窗前、都佈置着應節的陳設、像牛郎與織女離別時的情形、各娛樂場所、也都演着俗俚的戲劇、爲的吸引民衆、乘機取利、就大事宣傳、什麼天河巧配、眞山眞水、眞牛上台、到處都充滿了迷信的風味、所以明天(二日)、各娛樂場裡、和街頭上、一定造成人滿擁擠的情勢云、

"滿鐵移轉新京 已成當然問題 大村副總裁歸任談

【大連卅一日電】關於滿鐵諸問題、和中央當局商討了大村副總裁、約一個月間、乘卅一日入港的鴨綠丸歸任了、談話如左

目下交通會社問題由於宇佐美顧問在東京的活躍、也在着着的向前進展、滿鐵港灣審議委員會的問題也因了滿洲鐵道的發展、成了當然應當考慮的問題目下正在研究着、該委員會的結論中央和關係當局也都有進言、滿鐵今後很想大大改善一下、

關於滿鐵本社移轉新京的問題、中央方面、也想在最近把大陸日本的據點置在滿洲、這個意見到了今日更見得有力、滿鐵移轉到新京來、成了當然的事了、所有的各種準備、也都很視爲必要的了、

在滿洲、滿鐵把他們的餘力向大陸來伸展去也是當然的事、即使滿鐵到新京來了、可是滿鐵仍然是不能只爲了滿洲而存在的、該副總裁在同日午後四時、到星個浦滿鐵總裁邸去訪問松岡總裁、會見新任佐佐木副總裁、報告東上中的狀況以後、對於滿鐵當面諸問題、還要加以協議、

金奉天新省長 述新任感想

【奉天卅一日電】榮轉爲奉天省長之金前市長、於新京舉行特任式終了後、乘卅日午後五時二十分之亞細亞列車由藤前省長、士肥副市長、王前民生廳長等之歡迎裡歸奉、在車站貴賓室會發表如左之談話、

此次拜受奉天省長之重任、回顧一年餘之市長任中、鄙人得以參與附屬地行政權之移讓、以及第二期建國之重要使命、尙無大過而完成職務、再此次之拜受大命、此固由於官民各位之懇篤指導、有以所賜耳、誠不勝感謝之至此後至當以粉身碎骨之觀念、努力於省政之發展、爲期民族協和與國力之增進、決心克服時艱、向達成建國理想之途一意邁進

長谷部少將 由連赴歐美

【大連卅一日電】滿鐵囑託長谷部少將搭三十日出帆的鴨綠丸赴日本內地豫定來月十一日乘由橫濱出帆經由美國而赴歐羅巴約亘半年的時間在各地行視察、約在年末歸滿、

穆稜鐵道 委託滿鐵經營

【大連卅一日電】滿鐵鐵道總局、今回已決定受委託經營牡丹江省之穆稜鐵道、嘗野總局文書課長、以既經滿鐵重役會議決裁、近將辦理正式發表之手續、查穆稜鐵道、現在係由滿洲國並白系俄人施基廸爾斯基氏共同經營、

美國生日學生 抵吉林視察

【吉林卅一日電】來滿洲見學之在美國生育之日系第二世一行十九名內女子四名、於三十一日午前十時五十三分之列車來吉林、視察滿洲之京都北山、松花江一日赴岔路河、與同地之青少年移民開懇談會予定同日回新京

‧‧‧來社訪問‧‧‧

農安縣農民修練所學生一行由渡邊徵雄、及朱萬智兩氏率領、於三十一日午後一時來社參觀編輯文撰印刷各部

國營新京賽馬

秋季第一次競馬 午前十時開場

八月 一日(月) 六日(土) 七日(日)

新京國立賽馬場 電三‧二一五〇七‧二五七六八

滿意德親善日緊密 分贈電影照片 我弘報處銳意選擇中

自德意兩國、承認我國以來、滿德意三國間之親善關係、日益緊密、近由德國宣傳省、通知駐滿通商代表部向外務局希望送達電影、外務局已將德國此意、移知弘報處、該處寄贈以『農業滿洲』德宣傳省更製成千片、以便配布於本國各地、關係者、對此表示無限欣辛、更意大利、通知駐滿公使館、希望國內各新聞揭載之我國產業交通、風物等像片送達至意國、同樣亦由弘報處、急加選擇中、

奉天滿日陸上對抗大會 最後的一天

天不作美‧雨中競賽 北敗軍滿 67:58

四百米 跳遠 三千米 造我國新紀錄

【奉天卅一日電】在滿洲最後的日滿對抗陸上大會卅日午後三時起在奉天國際運動場舉行入場式後三時半即開始運動惟因天雨、場內諸多不便、故無何較優記錄、結果以六十七點對五十八點日本軍高奏凱歌、成績如左

△一千五百米 1于(滿) 2德安(滿) 四分四秒、3宮城(日)、4鄉野(日)

△跳高 1岡本(滿)一米九〇、2原(日)一米九〇、3木村(滿)、4和賀(日)

△百米 1吉原(日)一一秒、2向井(日)、3尹(滿)、4武田(滿)

△四百米 1張(滿)五一秒六、2鶴澤(日)五一秒七、3戶田(日)五一秒九均破滿洲國之五二秒記錄、4松本(滿)

△高欄 1平田(日)一五秒六、2岡村(日)一五秒七、3加藤(滿)、4柴田(滿)

△跳遠 1金(日)七米二一『破滿洲國七米一七記錄』、2岡田(滿)七米〇七3湯淺(日)、4岡本(滿)

△三千米 1田中(日)八分五一秒六、2于(滿)八分五二秒四『滿洲國新記錄』、3小林(日)、4欒(滿)

△鐵餅 1トルビン(滿)四三米七七、2藤田(日)、3吉(滿)4大江(日)

△撐竿跳 1大江(日)四米、2冲元(滿)3武田(滿)、4和資(日)

△三級跳 1金(日)一五米三五、2岡田(滿)、3岡本(滿)、4朝倉(日)

△標槍 1朝倉(日)五八米七七、2鈴木(日)五七米二〇、3西澤(滿)4金野(滿)

△四百米接力 1日本隊—(向井、吉原、岡村、湯淺)四三秒四、2滿洲隊(尹沖元、武田、張)四四秒五、

天象

七月卅一日氣溫 最高 廿八度七 最低 一九度二

八月一日天氣 南風、晴、驟雨模樣

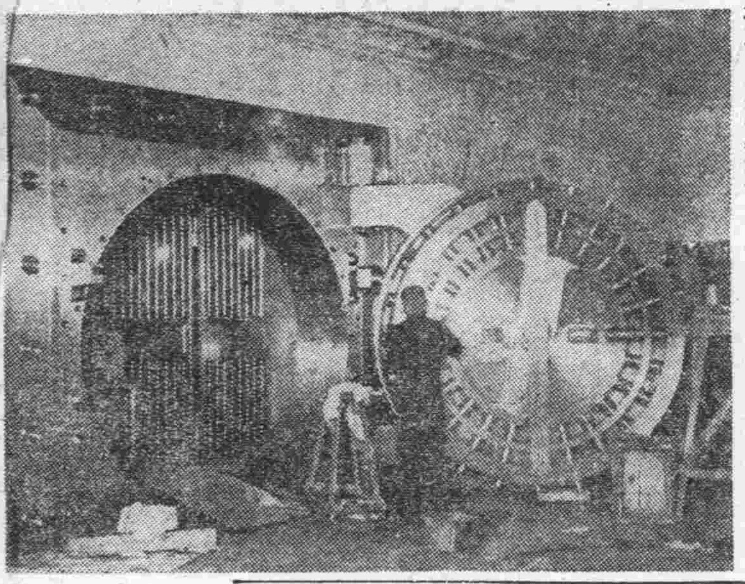

豪華的建築 上、滿洲中央銀行外觀 下、全滿惟一的中央大金庫(在大同廣場)

聲明否認前報所載大同殖產滿洲鑛山株式會社之謹告

昨閱大同報廣告載大同殖產株式會社專務取締役立花良介滿洲鑛山株式會社取締役社長島田利吉二君謹告一則得閱之下不勝詫異之至惟貴滿洲鑛山株式會社投資援助開發加級滿金鑛敝家甚爲歡迎但是敝家與大同殖產株式會社事未解決之先不可加入以免受其愚弄而滋後累以俟將來事有解決彼此再行接洽爲幸惟該會社雖與敝家於大同二年十二月廿三日訂立金鑛土地讓渡契約按原約內載於半年內即將應付現金柒拾五萬元股票五拾萬元如數交付敝家不悞同時成立正式公司呈報各官署立案延期至今四年六月之久均未照約履行四年之間零星付給敝家之欵約僅貳拾萬元之譜該社對於原約根本即已違背未能履行明知該約已早失其效力等於廢紙而該社復又異想奇計要求敝家代爲經收租糧租金反說敝家要求代收當時乃用種種誘感方法籠絡妥協敝家長未審利害亦就認可即於康德二年八月間訂立覺書由該會社代收租糧租金計至康德四年共收三箇年租糧約核參拾萬元左右陳欠租糧代收七八萬元之譜統計約有參拾七八萬元欵既收用賬目至今未算一次且該會社並未遵照覺書履行違背一切以該社代收租糧現欵與零星付給敝家之欵對照比較是否該社佔用敝家租糧現欵拾柒捌萬元之數其餘應付之欵及股票至今均未付給又於去年七月間該社乃用種種手段與方法迫立買賣土地契約敝家老幼因受強力壓迫之下戰戰兢兢恐懼非常乃於迫不得已之時亦就惟命是從即於該社寫成之契約書各人名下捺印而已雖然此約訂立至今已將一年該社仍未照約履行又復違背該約已失效力無可諱言敝家受該會社屢次違約推延把持四年六月之久蒙受多大之損害而尙能忍受者因想日滿協和共存共榮之關係但能維持生活外債還淸就是吃虧也就忍受不與爭執不料受此長期損害之影響致陷敝家生活不可能外債逼索不容之苦境此種環境壓迫之下實出萬不得已故將經過情形申請各官署請爲維持救濟秉公處斷也以故敝家對於該社先後一切契約覺書延期太久均未履行失去效力敝家均不能再行承認應作廢紙且至今與敝家事並未解決一切產業權利仍屬敝家所有其金鑛業務本是合辦性質敝家亦是股東一份如欲招入資本家投資共同經營時亦應事先商求敝家同意方可加入辦理該社何竟擅自招入資本家共同經營事前亦未通知敝家商取同意該社實屬違約背理未免欺人太甚敝家萬難承認並且該社與敝家事如在解決以前所有產業該社均不得擅自處置除否認外特爲登報聲明

康德五年七月一日

族長韓登朝 家長韓錦堂 代表韓繡堂 同啓

送煤脚力改正廣告

由康德五年八月一日起送煤脚力按左記改正謹此聲明即希鑒察

	新價 一噸	新價 半噸	舊價 一噸	舊價 半噸
第一區	二‧一〇	‧六五	‧九〇	‧五〇
第二區	一‧二五	‧七五	一‧一〇	‧六五
第三區	一‧四五	‧八五	一‧三〇	‧七五
第四區	一‧五五	‧九五	一‧四〇	‧八五
第五區	一‧七五	一‧〇五	一‧六〇	‧九〇
第六區	二‧〇五	一‧三〇	一‧八〇	一‧〇〇

再搬運夫從前每一噸一角五分現改爲貳角 照從前

各種均增五分特此聲明

日滿商事株式會社指定 販賣人

松茂洋行(三)二〇四二一 二五六二一 泰利號(三)三
〇六九 二七六〇 加藤洋行(三)二〇三二 五三八
八 仁和洋行(三)二〇四九 二五八二一 泰山行(三)
二一五六 新泰洋行(三)二二九七 大昌煤局(二)
二二七七 裕新公司(二)四二二四 康泰號(二)一
七七六 現場事務所(三)六七六二一 六一八五 二一五
三九 二九七四 五五八〇

新京玉茗齋改組合名會社公告

啓者本號玉茗齋及農安分號玉茗順改組現業爲法人營業茲已登記成立除於會社開業前廢止舊業其未結事項概由改組之會社繼續處理妥將本會社或成立綱要公告於左

一、會社名稱 玉茗齋合名會社

一、本店 新京特別市南大街路東壹陸壹號

一、支店 吉林省農安縣西大街路南九七號即(玉茗順)

一、出張所 吉林省農安縣北大街路西七十號(玉茗順分設)

一、目的 一、棉絲蔴毛織品和洋百貨農具陶器一切日用品販賣 二、海陸食用雜貨乾鮮糖菓加味品油酒米麵販賣 三、右各項代理買賣及其附帶業務

一、資本總額 國幣伍萬圓(持分社員拾人)

一、設立年月日 康德五年七月十三日、

一、代表社員兼經理人 朱潤亭

聲明失照作廢

敝人坐落敦化縣三台山甲三台山保原領三名康永平大租熟地十二垧五畝四至東至張姓西至李姓南至劉姓北至大河於康德元年被匪患將該地照遺失今呈請縣署補發新照特此登報聲明失照作廢

敦化縣康永平謹啓

失照聲明作廢

敝人坐落敦化縣三台山保甲原領姓名張洪悅大租熟地計三十五垧四畝九分四至東至匪西至康姓南至趙姓北至大河於康德元年被匪患將該照遺失今呈請縣署補發新照特此登報聲明失照作廢

敦化縣張慶元謹啓

失照聲明

敝人戴成顯名大照一張減則地四十二畝坐落西安子河村界分水西至河南至山崗北至曲潤堂上孤頂子甲東至崗於民國年間借孫福祥之欵將照作爲押品於伊代照民屯行至流水溝與南見股匪將伊綁去因此將照遺失至今並未發現懇請縣公署補發新照外登報週知

敝戴春啓

康德五年度後期 插班生 新生 招生廣告

一、商業部 第一學年(高小卒以上學力者) 第二學年(以上學力者) 第三學年(初中卒 第四學年(以上學力者)

二、鐵路日專部 A初中卒以上 B高小卒以上同等學力者

三、留學中學部(第一學年)公學堂卒並有宿舍詳細簡章附郵票二分即寄

奉天東亞商工學校啓

址奉天大北邊門外大馬路南 附屬日本留學中學堂

厚德福 豫省南菜飯店 北京分此

新添 羊肉涮鍋 成吉思汗 廣告

敬啓者敝號茲爲時近秋季氣候漸凉特爲應酬主顧起見新添羊肉涮鍋成吉思汗(即烤羊肉)肉肥而嫩味美且鮮加以精美絕論之佐料百食不厭烤肉野餐稱爲秋季第一之食品也又有肥大塡鴨食之味極適口惠顧諸君駕臨試之方知言之不謬也

新京頭道溝大和通九番地 「厚德福豫省南菜飯店謹啓 電話(三)四八八九番

包治眼病鼠瘡 不愈退錢 出立包字

眼科沙眼雲蒙眼釘等症應手立即奏效鼠瘡子母鼠瘡又名氣瘰最難理治施以手術永不再發及各種瘡症均有良方消復另有經驗良方專治風寒陰濕半身不遂腰腿疼痛之症

白鬚汗醫徐濟東 新京宮內府前濟生堂

玉華臺 異峯突起的川蘇菜館

◎富有詩意的川蘇名菜◎

◎別具風格的異味珍饈◎

團體大會|個人小宴 一律歡迎

◎整席◎零吃 |價目從廉|

開幕了

地址新京頭道溝大觀樓東隔壁 電話(三)六六三一番

標賣房產啓事

本公會由前奉天市商會引繼左列房產兩處經本公會職員會議決標賣、凡欲標買此項房產者、希依左列條件辦理

一、房產所在地建築物

1、坐落大北關火神廟胡同路南建築物磚瓦房前後西進計十八間東西附建小平房計兩間面積三〇八弓

2、坐落攬軍屯南七路七十二番地建築物磚瓦房七間面積一、七八八、六四平方米(但地權係租用山康德三年租入期間三十年)

二、保證金

1、標買大北關火神廟胡同者應繳國幣一千四百元

2、標買攬軍屯者應繳國幣六百元

三、認標期限自七月二十九日起至八月六日止

四、開標日限定於八月八日上午十時起

五、投標開標場所奉天商工會

◆注意◆ 投標價格之數目字應正寫如一二三應寫壹貳參元應寫圓得標者於壹個月內將價欵交淸如逾期不交者沒收其保證金其未中標者所交之保證金開標後悉數返還之

溫泉 生理的作用

是在心臟擴張期中、從大動脈向左心室有血液逆流的關係、後二者是因爲高熱所生出來血管壁的弛緩、或是心臟血管機能不全的結果、

從前有個學者說從溫浴裏出來再進去進去再出來的做幾回、叫血管或是收縮或是擴張的變動者、這是

對血管 一個很好的訓練、但是某權威醫學雜誌、就批評說、『那是等於白白的叫膠皮管轉成老朽一樣』、池田氏等在粟津溫泉、對於某一個有着動脈硬變的人、測完過他入浴前後的血壓、結果比較其他健康人看出了顯著的上昇、動脈硬變了的人的血管常是很敏感的、對於種種刺戟却很強的收縮、所以在浴池裏、因爲腦溢血而突然死去的人是那樣的多、

冷浴能夠供皮膚的筋肉收縮、生出肌粟來、而溫浴却能叫這個弛緩、並且能夠促進發汗、這是誰都知道的、食鹽泉鹹性泉都能夠叫人在浴後長時間內感覺溫暖、而了毛孔、防止蒸發、並且因了他的刺戟使皮膚的血行旺盛、後者因爲溶解除去了皮脂、

溫浴後 皮膚既然清淨、自然能催促蒸發了、依照富田氏說、的自覺的溫度、和皮膚溫度有着同義的變化、可是和浴後的體溫並沒有直接關係的、

溫泉的成分
給予身體影響如何

關於溫泉所含有種種不同的成分、所給予

身體的 影響一事、現在還大半不能十分明瞭、當入浴在炭酸泉的時候、所發生的炭酸瓦斯泡沫、附着在皮膚上、由於他的靜電的刺戟、和另一方面皮膚的脂質以及溶解於水中被吸收了的炭酸的化學的刺戟（據說氮氣和空氣的微細泡沫是沒有這種作用的）、皮膚的毛細血管擴張了、起了紅色的充血、（這要根據悉爾修氏等的毛細管顯微鏡檢查、乃是能動的動脈性充血）這時候、如果豫先用石鹼把皮脂洗掉、叫他容易濡染於水、便有更爲細小的泡沫附着在膚表、他的效果也就更大了、依據着藍貝爾托氏的試驗、把在容易被水所濡濕的玻璃面和不濡於水的兵、拉夫因（一種油類）面上附着的炭酸瓦斯泡沫的不一般大一點示給我們了由於這泡沫的附着、體溫機械的調節之一部就消失掉、所以不但在比較的微溫的水裏面

不覺得 寒冷、而且因了上述的皮膚充血關係、如果是日本人的話、在溫度三九度上下的水裡入浴、就已經要發汗的了、所以炭酸泉的不感溫度、在西洋人來說、是比這低的三三乃至三四度、炭酸浴也能人工的來行、可是因爲發生的炭酸瓦斯過於旺盛、所以生出來的泡沫也比較的大、而把血壓擠得很高、並且還放散的很快、有着這些個缺點、和這相反、要是有自然的中性

炭酸泉 那就從重炭酸鐵和錳等物上、慢慢的發生出炭酸氣、細小泡沫來、附着在皮膚上、像右邊所說的不快作用就非常少了、因爲炭酸從皮層吸收了進來、深部的細血管也都擴張了、結果反倒有了血壓下降的傾向、由於這兩種浴的不同點看來、以前研究炭酸浴和血壓關係的人們、所得成績各各不一致的理由所在、也可以多少判明了、炭酸泉從古以來、就應用他治療心臟衰弱、可是那須是心臟還有着相當

豫備力 的時候才能有效、對於在很甚的失調狀態下的心臟和高度動脈硬化的人反倒是有害的

在硫黃泉裏、我們能夠觀測到硫化物經過皮膚而被吸收的一個現象、由於這種現象、可以促進了重金屬的排泄（例如用於慢性水銀中毒等）所以在施行驅黴療法等場合、可以叫水銀劑和蒼鉛劑等比較普通時、更能活潑的使用、又因爲硫黃能夠瀉解皮膚的角質、在治療面皰等時、可以使濾胞的口開大、把裡面貯瀦了的分泌物排出來、其他碘、砒素等據說也能由皮膚吸收、在右者之外、溫泉所含有的種種鑛質、是否都能透過皮膚、而得以吸收呢、關於這一層學者的議論還沒有一致 但是至少可知他的

吸收量 是到不了能夠直接左右着身體的鑛質代謝那樣大的程度的、鑛泉浴所給予我們血液鑛質含量的影響、以前也有若干的報告、但勝木氏在粟津、山代、和倉溫泉入浴滯在前後、試行觀察血清鑛質量的動搖、沒有看出來有特別顯然的變化、和這相反、一般所知道的、人體血糖價因爲入浴、能夠看到一過性相當顯著的降下、有人解釋說這是爲了溫浴對於皮膚給一個刺戟、招來了植物神經尤其是副交感神經的興奮關係、但也有的說是基因在膵臟分泌一過性的

昂進的 入浴時除皮膚以外其他部分毛細血管的擴張、固然用這個植物神經與奮作用來說明是很適當、但又有人說那是因爲生出來了好些有着血管擴張作用的物質、像（悉斯他民）『阿塞舍爾西瑞林』『阿迭甯』等的緣故、

湯崗子溫泉本館與庭園

溫泉和消化器

談到溫泉浴所給與消化器機能的影響、也是一個很有興味的問題、依松尾氏說、皮膚雖然增强了、然而和粘膜的關係却恐怕不見得會怎樣密切、可是雖然這樣說、這個問題恐怕還是有再深入一層研究的必要的吧、無論怎樣、飲用鑛泉時、對於消化管總是要直接的有着很大影響的、例如炭酸瓦斯能夠促進胃液的分泌、叫胃粘膜發生充血、供他的吸收作用轉成旺盛假如要是飲用含有炭酸鹽的鹹性泉水、就能夠中和

胃液裏 的鹽酸、抑制胃液、膵液等的分泌、又能停止胃幽門的反射、使胃內病向腸管方面加速排出、還能促進膽汁的分泌、所以有調整便通的效果、可是另一方面、飲用了的重炭酸鹽、遇見胃液裏的鹽酸、就發生出炭酸瓦斯來這却反倒能二次的促進了胃液的分泌的昭和三年夏天、小池、後藤氏等、在石川縣白山溫泉（是鹹性的含鹽泉、一瓩裏有〇、五瓦以上的遊離炭酸）那裏、行過胃液的分割試驗、結果認定了由於飲用溫泉、是可以顯著的招來胃液的分泌亢進的、『鈉』『鉀』『鎂』『鈣』『砒來等的鑛質電子、在飲用之後、或大或小、總直接的

消化管 的作用近來一些藥効學由修塔魯幹裏他因和其他諸人、對於鐵的藥効學上的作用加研究的結果、知道了在生物學的藥効學上有効的乃是二價鐵、至於前述的還元鐵等、在服用以後、僅僅有遇見了胃液的鹽酸後、生出來二價的

鹽化鐵 吸收了才會有效、因了這個、所以就是拿來普通的鹽化鐵、把他做成不容易氧化形狀的溶液、給病人喝了雖然是很少量、也能生出卓越的效果來、最近有加進去『阿斯克爾賓』酸（維他命C）的利用他的強力還元作用、創製出防止氧化的二價鐵內服藥或是注射藥來、據說這種藥、至少在三個月以裏、是決不能減少他的效價的、然而自然湧出來的鐵泉却是永久的在適於中性飲用的狀態下、極巧妙的含着二價鐵的、可是如果一旦湧到地上來、接觸了空氣裡的氧氣、和光線、很快的就氧化了、變成無効的三價鐵、在這裡、我們可以明白了爲甚麼一離開鐵泉的湧出地、這種鑛水就變成

無効了 的理由、可是要真是在適當注意之下、汲取出來的時候、不要叫他接觸着空氣或光線、嚴密的貯藏起來是可以把他的效果保存到相當時日的、和這同樣的現象、還可以在溫泉所含有其他種的鑛質裏看出來、並且在鐳放射線與其他的瓦斯間也是存在着的、所以即使把由於溫泉場所有地理的、氣象學的環境等所發生的直接間接作用置之不論、只這個、在湧出現場就可以最強力的發揮着了、也就是可以把溫泉看做地下的處女水、一到地上、遭逢到了千丈紅塵、登時就老衰下去的樣子、在古昔、對於山間幽邃地方所有溫泉的神秘効果、盲信他是有一個不可思議的泉靈存在可是終於逐漸的

科學的 鑰匙、啓開了這種神秘的鋼扉了、不過在今日、吾人所有關於溫泉生物學的作用的知識、還是極不充分的、日本雖然是個溫泉極多的國家、然而醫學的研究也還是很見得微少、有待於來日者正多、以上的記述、對於溫泉的生理學的作用一題、是很流於（偏）一個字的了、並且比外最近所發表的布以拉雷、及卜張孫氏等的鑛泉的實驗藥效學的研究裡面、對於個個鹽泉特異的關於臟器的作用、陳述得很有興味以及鐳放線問題、和溫泉的微量成分的研究等都是和溫泉生理的作用很有聯繫的、可是這裡因爲被篇幅所限、就止於貢獻了以上的話、

（右上角照片爲熊岳城溫泉砂湯）

每週特輯

身體入浴後變化
冷浴 能使筋肉收縮
溫浴 能使筋肉弛緩

我們到了

水裏面 就覺得身體輕了起來、同時手腳的運動也比在外界省勁得多、借着這個理由、臨床醫家有在病人痲痺的回復期中、叫他入浴來練習運動的、這是因了水的浮力了不用說、依照修脫拉斯不魯蓋爾氏的計算、要是體重七〇瓩的人、連脖子都埋沒到水裏去的時候、就僅剩了三—四瓩重了、即在這數目裡再加上頭部的重量四、五瓩、結果也還不足十瓩、像這樣的作用、越在比重大的

鑛泉裏 越是明顯、這要問一問在河裏和海裏都會游泳過的人、他們一定知道得很詳細、又、在水中浸着的身體任何部分、還要受到所謂水壓、依據愛占民該氏的計算、要有體表面積一、五平方的大人、頸部以下全浸到水中的、全體表就受到了一一二五瓩的壓力、那時、在他的平靜呼吸狀態下、胸圍要減少一—三、五糎、腹圍減少二、五—六、五糎、（修脫拉斯布鳴蓋爾）現在、一邊要把人的呼吸用特殊裝置描寫着、一邊叫他入浴、就可以看出入浴時中間呼吸位顯著的降下一出浴就又復舊了、根據庫拉美爾和薩爾萊爾兩氏的第一圖就是表示着這個、依照氏等的研究、據說要是在心臟病患者本身、是看不出有多大這種影響來的、包克氏用了犬來在他的肋腔和胃裏面插進長管所測量的結果、知道了

水力學 的壓力有百分之七十達到胸腔裡面、而他的百分之八十八更可傳到四肢的內部來、這種壓力能使血管變成狹小、而吾人的心臟、爲了要抵抗他的關係、就增加了鼓動、結果即使在不感溫度的水浴裡面也可以見到血壓的上昇（岫其古勒爾）日本池田、藤木氏等、在石川縣下的粟津溫泉、觀察由於在種種溫度下入浴所生出來血壓的動搖、其中之一、是四五度十分間浴、在好幾名被檢者中、最高血壓有的僅僅上昇、有的僅僅下降、可是最低血壓却全部下降了、最甚的在入浴時間的大部分和浴後的短時間裡、是全等於零、這種結果、在山代溫泉、和倉溫泉、以及淡水溫浴裏面是大同小異的、就是一經溫浴、因爲皮膚血管極度的擴張、而生出來了循環血液量的比較的不足、心臟爲了要對這加以補償、就自然得行他最大的作業的了、和這個相像的最小血壓的下降、在心臟大動脈瓣不全閉鎖症、或是有着高熱的患者、以及腳氣衝心等場合都能看得到、前者

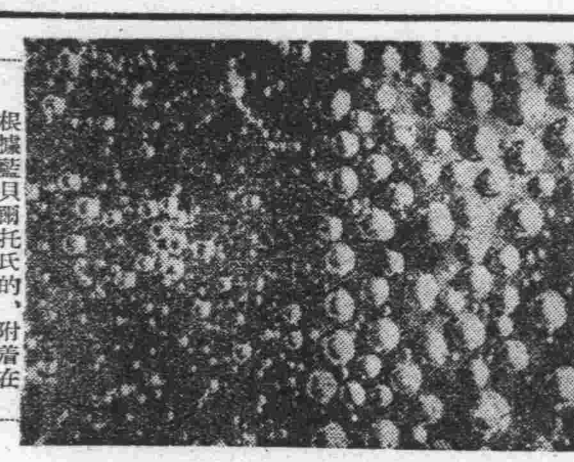

根據藍貝爾托氏的、附着在被水浸濕了的玻璃和不溶於水的兵、拉夫因面上的炭酸瓦斯泡沫的狀態（左方是兵拉夫因右方是玻璃）

新京女浴池廣告

樂生惡死人之常情而欲延年益壽者則以保健爲上策欲保健者非清潔不爲力使身體清潔者爲何則沐浴是也古人歌春風詠沂水彈冠而浴者皆爲沐浴而言由此言之沐浴實保健之本也想我新興國家藥成樂土於茲七載百廢俱興萬業突進以告較之實不可以道里計也雖然對於女子浴池一閥如敝號有鑒於此特開生面別樹新幟創一女子浴池向付爲貴族夫人摩登女士方便起見一方爲發展女權擴充女子職業前途着想爲我新國家新女性作一急先鋒作我婦女界之新生活本經理劉靜嫻女士在社會服務多年以菩提心腸拯彼赤子爲育嬰堂經理久爲各界深悉今又不遺餘力多方經營創此女浴池在新京市內之女浴池爲普通浴池內附設一部份男女出入一門殊感不便今者特設一單純之女子浴池以示男女有別焉敝號地址在新京六馬路口路東內容重新修整取現代維新化其內招待侍役均系女子不特招待殷勤而尤能洞察顧客之意不待頤支氣使也請各界服務女士及家庭貴族夫人值此赤帝秉權炎暑逼人時一滌煩悶氣沐浴銘德新舊興來乎方知言之不謬非空以筆墨徒自詡也

地址新京六馬路口

新京女浴池謹啓

新式簿記招通信學員

人非有專門學術不易在社會上立足欲學急於需要之專門學術又因維持現在的環境和職務而又不能離身惟有投入本會函授部學得新式簿記爲最好良機因爲通信教授第一不拘時間第二不曠正業詳細章程請附郵票四分寄交新京中央郵政局內私書函箱第八四號本會收到即寄（通信時務將回信地址詳細寫明）

駐京大連銀行簿記講習會函授部啓

國都飯店

啓者本店自開幕以來頗蒙各界諸君賞顧營業益見發達實深謝忱今爲酬謝主顧起見特聘到着名廚師另調口味請駕光臨方知不謬也本店之優點

樓房高大　新鮮空氣
包辦酒席　價格克己
大小宴會　寬敞無比
招待週到　交通便利

新京豐樂路　國都飯店　主人謹啓

電話　事務室二—五二二七番　二階二—二九七七番

人人可買　家庭必備
唱機
消愁解悶增進人生幸福保險使用修理無費之
新京大馬路順德商場樓上
本行專備精美唱機代理高亭、蓓開、新月、長城、勝利、百代、實利、榮利、實塔、麗歌國樂新出各片俱全歡迎諸君駕臨敝行隨便試聽參觀爲幸
唱機由十元起碼　唱片由八角起碼
唱機唱片專門代理
福華唱機行謹啓　電話二—二三〇八

新京 東亞語學堂 招生
資格及定額　國民優級學校畢業以上者初中兩科每科五十名
考試學科　算術、漢文、口試（如有教育局及學校函送者免試）
報名截止　八月十一日
考期　八月十二、十三日
注意　有意入學者附郵票二分本堂寄簡章及報名書
堂址　新京特別市東三馬路

△農產開發特殊技術員養成機關▽
奉天 職業養蜂學院招生
實務科　函授科　學則附郵票二分
校址　奉天市大北邊門外中央馬路北紅樓
出品部　蜂種。巢礎。蜂具。蜂蜜。巢礎機。蜂蠟。分售。目錄郵票二分

敬送
遺精早洩　腎虧腦弱
健忘不孕　古宮秘方

井增▲治瘋骨痒方▼靈藥醫圖不取分文

照方配服（大同七月）能使精神強固思想敏活容顏美潤莫不稱效神奇愈萬人證明人皆有千諸界此方剪報治各界欲函索報請向上海法租界白爾部路太和里五三號中國醫院函索即寄國醫腦病

感謝治愈肺病吐血咳嗽良藥

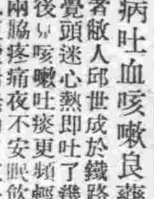

啓者敝人邱世成於鐵路充差操勞過度偶覺頭迷心熱即吐了幾口血初未以介意後咳嗽吐痰更頻輕者黃痰重者帶血兩脇疼痛夜不安眠飲食少進逐見面黃肌瘦虛喘無力日重一日坐臥不寧行動艱難經各醫調治永不見效正在束手無策幸遇友人看報見有鳴謝奉天國瑞藥店益壽丹良藥一欄治好肺病等語友人將其始末述知於我敝即購來兩盒服下眞有特效感覺精神異於平常氣力見强不喘不嗽即速服數盒果然痊癒現下作事如前毫無困難此種丹藥非同別藥堪稱救命靈丹眞將我久治不愈之症好了人非鐵石之心豈無感報之意敝以自己好病的像片登報傳名略爲感謝並介紹各界男女老幼患肺病咳嗽醫藥無效者速服此藥早脫病苦益壽丹每盒國幣叁元六角外加郵費式角外埠購藥寄信奉天小北城門外西頭電車路北國瑞藥店收

感謝人　邱世成敬啓

現流行家庭樂趣品……
家庭電影機特別優待大賤賣
奉送試映用影片一捲五十尺
用法簡單　兒童皆能映演

定價	
二元四角	六元五角
三元四角	拾元
四元八角	二十五圓五角

函購送料四角五分（凡用郵票代貨金者須照價加一）價目函索即寄（但須付來郵票二分）

新京東三道街　吉野洋行

私立 新京中央商業學校 招插班生
級別　第一學年第二學期
額數　若干名
資格　國民優級學校畢業者（滿十三歲以上者）
報名截止　考試日期　八月廿九日
校址　新京二道河子中央日語學院內（另有詳細簡章及報名用紙函索須附郵票四分）

新京 中央日語學院 招插班生
級別　中級高級
額數　各若干名
資格　高級須在國民優級學校畢業及學過二年日語者中級須學過一年日語者
報名截止　考試日期　八月二十九日
校址　新京二道河子安樂大馬路（另有詳細簡章函索須附郵票四分）

續招 第四期自動車司機講習生

四個月卒業學費低廉負責教授成功考得免許爲止練習場廣大新練習車六輛懇切教授備有宿舍十八歲以上粗通文字者均可入學本期招四十名報名者從速函索簡章須附郵票二分三五年新雪蘭三三年道濟廉價出售有欲買者可至本所接洽可也

報名處　新京二道河子吉林大路十六號（即南關警察署）右鄰 新京私立帝都和順自動車司機員養成所

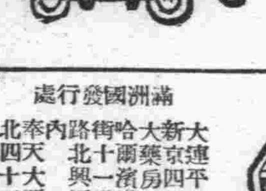

韓奇逢 白鳳丸
有十餘年歷史 最得女界信仰
藥中的神品 病者的福音

主治：婦女經血不調，趕前錯後，白帶過多，心忙心跳，子宮寒冷，久不生育，腰腿酸痛，四肢無力，久患小產，飲食少進，夜不安眠，經色不正，紫黑成塊，或淡紅色，氣虛病，血咳嗽痰喘，功效異常

烏字爲記 天淵之別 認明韓奇逢老牌

定價 每盒五元

滿洲國發行處
大連平和街四八
新京大馬路中興
大藥房
哈爾濱道外十道街中間
路北十一道街中間興閒診療所
奉天大西門外路北四十二號
韓奇逢藥房有限公司
韓奇逢藥房有限公司
韓奇逢藥房有限公司
韓奇逢藥房有限公司

新高香蕉糖
少爺小姐們的伴侶
新高香焦糖

新高駱駝
上野醫學博士指導
維他命·A·B·C·D·E充分含有
讀書。運動。散步等
莫忘携帶與愛用
附帶彩品

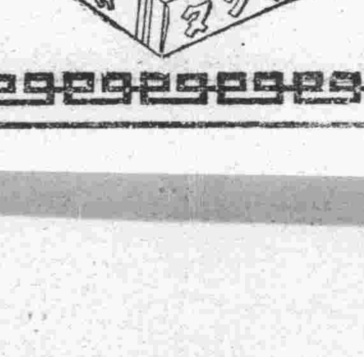

新高製菓大連工場

沛然豪雨襲來

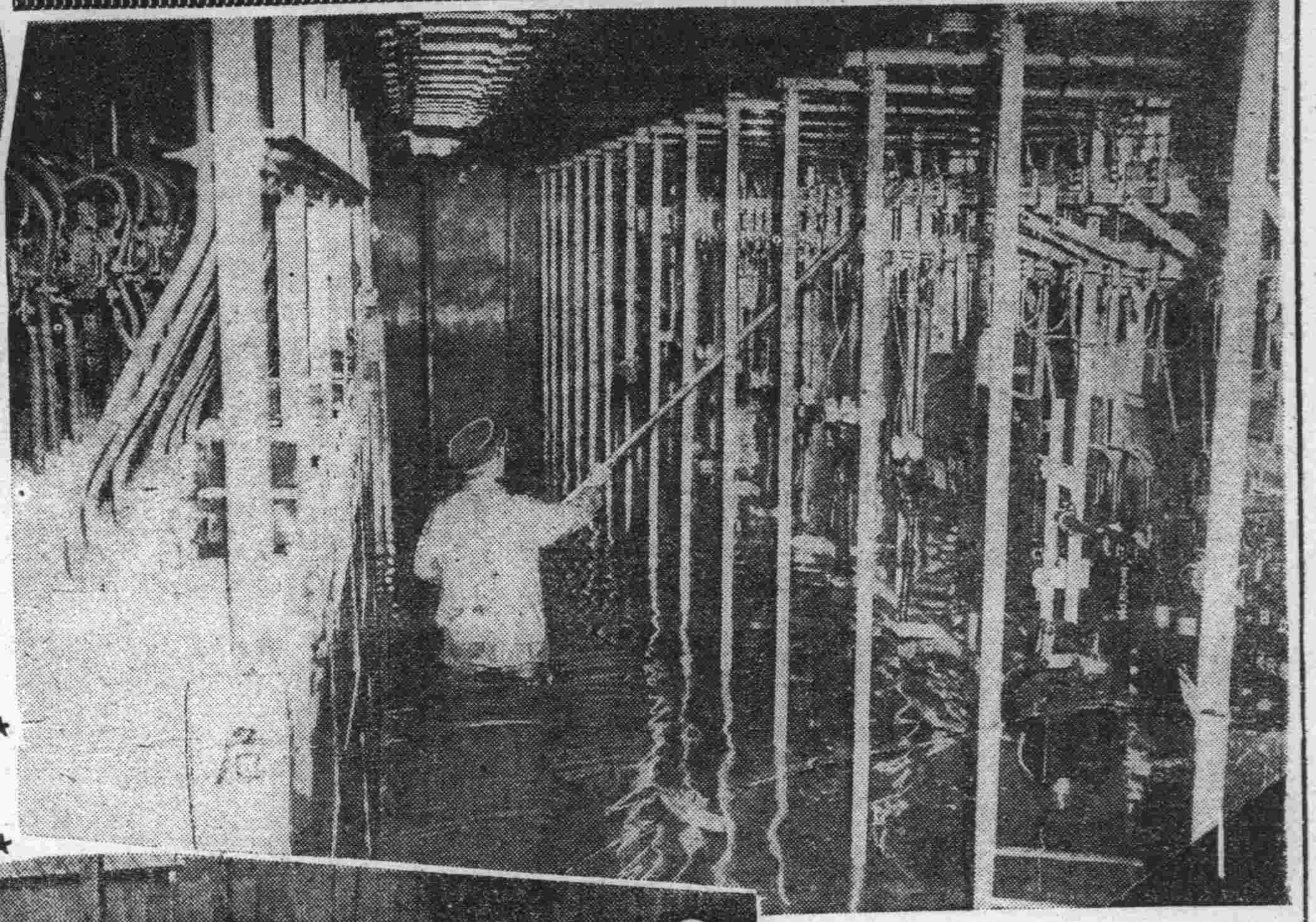

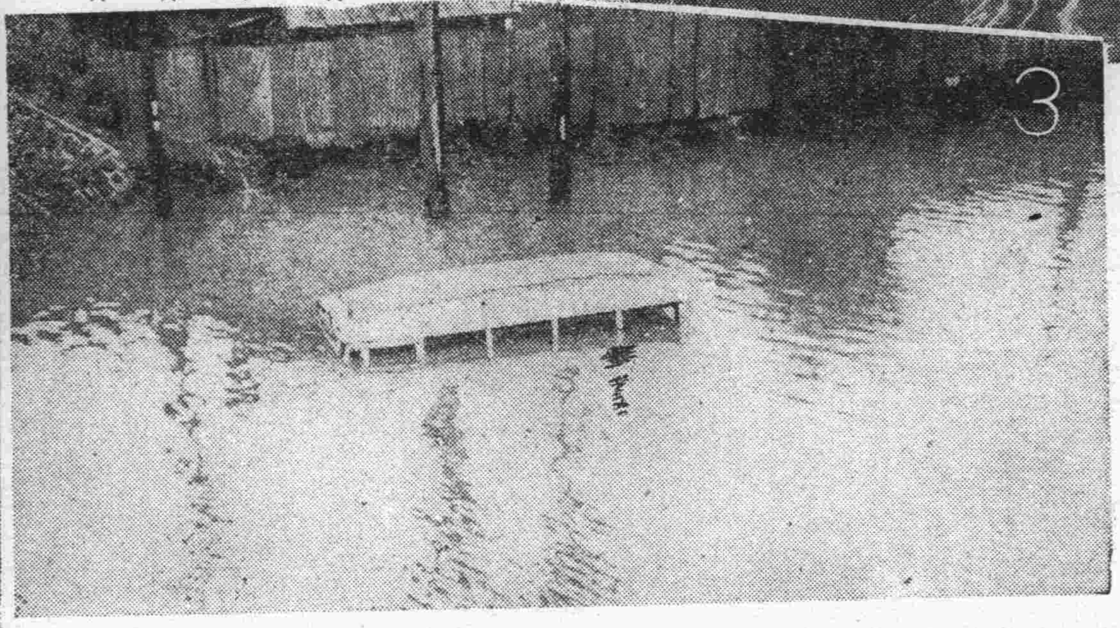

每週畫刊

新京雨後遺跡
一、發電所浸水情形
二、緊張的排水工作（發電所）
三、浸入水中的公共汽車
四、消防車在發電所排水作業

森永ミルクキヤラメル

有很久的製造歷史
有極新的良好味覺

注意
丸上「拜耳」十字商標
庶免誤服贋品

藥特靈

專治
赤痢白痢。兼有預防之功。肅清腸道。功效靈速。安全可靠。

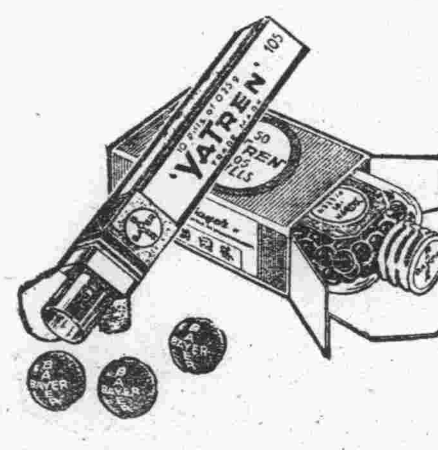

總批發處

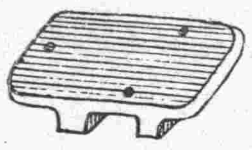

高等木履
深町履物店
新京吉野町三丁目
電話（三）二九八一番

一角、五分
一粒三百米

【固力果】含有營養素八種之多、所以給你兒女們的糖菓、要以牠爲最合適！

奉天城西旅順街固力果株式會社

大陸攝影社
近將內部以新時代的理想設施完備
攝影室◎休息室◎化粧室等
都極美化此外照像方面還有優秀而寫意的技術和充分而纖濃的光線
仰希各界愛顧
駕臨參觀是幸
地址 新京大馬路即同興茂樓上
電話（二）二七三二番

大同報社廣告部 電話二一二〇九六番

膠合板大廉價
存貨豐富
地板片
免收送費
膠合板
家具用乾燥各種板片
菲律賓木材
水曲柳及其他各種木材
精選材料
優良廉價
吉川商會
木材部 新京老松町七番地 電話三－五六九四番
家具部 新京水道町二丁目 電話三－五六九五番
大連出張所 大連市能登町七〇番 電話二－四七三五番
哈爾濱出張所 道裡斜紋二道街二四 電話四四〇七番
本店 東京深川區富岡町二

商業登記

○朝日海上保險株式會社變更（外國會社）一、康德五年二月貳拾五日董事及代表會社董事坂井常雄重任一、監查人八馬兼介榎並充遠塚兵次同日重任

○益通商業銀行股份有限公司變更一、康德五年貳月貳拾八日各株已繳金額變更爲國幣七十五圓康德五年參月七日登記

○株式會社設立一、商號樺甸炭鑛株式會社一、本店新京特別市敷島區中央通拾五番地、支店吉林省樺甸街南大街貳拾壹號一、目的一、石炭之採掘二、焦炭及石炭之販賣三、焦炭之製造四、運送五、前項附帶一切業務一、設立年月日康德五年參月八日一、資本之總額國幣五拾萬圓一、壹株之金額國幣五拾圓一、各株已繳之金額國幣五拾圓一、公告之方法滿洲國政府公報揭載之一、株式讓渡之限制本會社之株式非經全社之同意不得讓渡於他人一、董事之姓名住所王知方吉林省吉林市二道碼頭拾五號山本三新京特別市敷島區中央通拾五番地安部新一郎、同市同區千島町壹丁目九番地一、代表會社董事王如方山本三一、監查人之姓名住所濱田純一吉林省吉林市二道碼頭四號義信棧寓康德五年參月八日登記

○株式會社新京銀行變更一、康德五年壹月貳拾八日資本總額壹株金額各株已繳金額增加資本總額各新株已繳金額各所載之金額各別變更爲國幣一、同日公告變更如左一、公告之方法於新京發行之新京日日新聞揭載之

○日產火災海上保險株式會社變更（外國會社）一、董事小平浪平伊藤文吉田村啓三康德五年二月二十八日重任

○合名會社設立一、商號合名會社大陸不動產管理社一、本店新京特別市西七馬路二十五號一、目的一、特產之委託販賣二、土地家屋之管理三、右記附帶一切業務一、設立年月日康德五年三月九日一、代表社員之姓名松田亮太郎一、無限責任社員之姓名住所出資之標的價格及履行之部分國幣貳千圓全部履行、松田亮太郎、新京特別市西五馬路市場分所西胡同五號勞務孫平陽新京特別市西四道街法院西胡同六號有限責任社員之員數出資之總額及履行之部分國幣壹千圓全額履行壹名

○合名會社設立一、商號阜豐厚合名會社一、本店新京特別市北五條通八番地一、目的一、菓子及茶之製造批發、零售及火柴煤油之零售業二、油酒米麵等類及紙煙糖類洋燭肥皂之販賣業三、綢緞布疋人絹乾業紙類及海陸雜貨販賣業四、關於前列各項關聯之附帶事業並代理業一、設立年月日康德五年三月九日一、代表社員之姓名姚瑞夫苑洪泉一、社員之姓名住所出資之標的價格及履行之部分國幣五百圓全額履行苑洪泉新京特別市北五條通八番地、國幣一千圓全額履行姚瑞夫新京特別市寶城子三輔街南側十八號國幣一千圓全額履行王義祥同市西五馬路六合屯六號國幣一千圓全額履行莊日宣奉天省鐵嶺縣管內中固驛國幣五百圓全額履行張中周新京特別市軍用路西側康德五年三月九日登記

○東京火災保險株式會社代表者選任（外國會社）一、康德五年貳月九日左記者定爲在滿洲國代表者安川正彥新京特別市大同大街貳壹參號、

○合資會社新京松茂洋行變更一、康德九年參月壹日商號及存立時期變更如左一、商號合資會社松茂洋行一、存立時期康德五年參月八日起拾年

○新豐久無限公司變更一、康德五年參月壹日商號變更如左商號新豐久合名會社

○新京交通股份有限公司變更一、康德五貳月拾六日商號及資本之總額變更如左商號新京交通株式會社資本總額國幣壹百萬圓一、因聲請將左記事項追加之一、株式讓渡之限制本會社之株式非經會社之承認不得將之讓渡康德五年參月拾日登記

新京區法院

○合資會社設立一、商號合資會社同和工務所一、本店新京特別市日出町參丁目二番地一、目的一、土木建築之承攬二、三合土建築材料之製造販賣三、前各項事業之經營一、設立年月日康德五年三月二日一、代表社員之姓名瀧本醫一、無限責任社員之姓名住所出資之標的價格及履行之部分國幣七萬圓、全部履行瀧本醫一新京特別市日出町三丁目二番地一、有限責任社員之員數出資之總額及履行之部分國幣八萬圓全額履行瀧本洌外三名一、存立時期由設立之日滿十年

○經理人解任一、營業主株式會社大信洋行經理人村上照康德五年一月二十六日解任

○經理人選任一、經理人之姓名住所村上照新京特別市日本橋通八十三番地一、營業主之姓名住所株式會社大信洋行奉天市大西邊門外第一區警第四十四號、設置經理人之處新京特別市日本橋通八十三番地

○株式會社アサヒ商會代表者選任（外國會社）康德五年一月三十一日左記者定爲在滿洲國代表者岡本小太郎新京特別市朝日通六十五番地康德五年三月二日登記

○橫濱正金銀行變更（外國會社）一、康德五年貳月十一日中華民國北京東交民巷之支店變更如左中華民國北京交民巷

○株式會社西川商店代表者選任（外國會社）康德五年貳月拾五日左記者定爲在滿洲國代表者西川不二郎雄新京特別市豐樂路七百五號地

○福信金融株式會社變更康德五年壹月貳拾八日資本之總額壹株之金額各株已繳金額增加資本總額右各新株已繳額因合併增加資本之金額右各新株已繳金額各所載之金各別變更爲國幣

○合名會社設立一、商號大義隆合名會社一、本店新京特別市南大街六拾九號一、目的一、棉絲蔴毛織物和洋雜貨加工品染色布之批發二、前項附帶之業務一、設立年月日康德五年參月參日一、代表社員之姓名楊旭東一、社員之姓名住所出資之標的價額及履行之部分國幣壹千五百圓全額履行楊旭東新京特別市南大街六拾九號國幣參千五百圓全部履行姚陸三新京特別市南大街四拾六號國幣壹千圓全部履行張蔭普吉林省盤石縣烟筒山南街六拾貳號國幣壹千圓全額履行趙榮久同所同號國幣壹千圓全額履行王芳溪同所六拾六號國幣壹千圓全部履行史祥五同所九拾壹號國幣壹千圓全部履行何漢儒新京特別市祝町五丁自拾參番地國幣壹千圓全部履行馮香閣同市南大街五拾貳號國幣五百圓全部履行山崎清同所五拾八號一、存立時期、由登記之日起滿二十年

○合資會社設立一、商號志成元糧業合資會社、一、本店新京特別市大和通拾番地一、目的一、市代客買賣現糧、二、大豆雜糧蔴袋之販賣、三、右記附帶事業一、設立年月日康德五年三月三日、一、代表社員之姓名李占元楊連芳一、無限責任社員之姓名住所出資之標的價格及履行之部分國幣二千五百圓全部履行李占元新京特別市大平街陶然里門牌十號國幣一千六百圓全部履行楊連芳一同市大和通七番地和源內一、有限責任社員之員數出資之總額及履行之部分國幣貳萬六千九百圓、全部履行、王長發、外四名一、存立時期、由設立之日滿貳拾年

○株式會社藤井公司變更監查人三輪毅一郎、北山京平康德五年貳月貳拾八日各重任康德五年參月參日登記

吉林燐寸株式會社變更（支店）一、康德五年貳月五日目的變更如左一、洋火製造販賣二、洋火桿之原木製造販賣三、木材製造販賣四、倉庫運輸並附帶事業五、造材及植林業附帶營業目的所關聯事業並對其投資一、董事前田伊織同佐藤精一西尾安雄康德五年二月五日各重任一、同日左記者就任會社代表之董事代表會社之董事前田伊織

○無限公司天寶金店變更一、康德五年三月一日商號變更如左商號合名會社天寶金店

○經理人選任一、經理人之姓名住所孫育生新京特別市大和通五番地一、營業主之姓名住所國都飯店股份有限公司新京特別市豐樂路五號一、設置經理人之處新京特別市豐樂路五號

○合資會社設立一、商號合資會社和近洋行一、本店新京特別市羽衣町壹丁目拾貳番地一、目的一、醬油製造販賣及麥酒清涼飲料鹹菜類食料品批發小賣一、設立年月日康德五年參月四日一、無限責任社員之姓名住所出資之標的價格及履行之部分金四千圓全額履行西村長之助新京特別市羽衣町壹丁目拾貳番地一、有限責任社員之員數出資之總額及履行之部分金壹千圓全額履行、壹名一、存立時期由設立之日滿拾五年

○株式會社大滿採金公司變更一、董事伊崎卓三康德五年二月十九日辭任同日左記者就任董事、田中工大連市榮町二番地一、同日公告方法變更如左於大連市發刊之滿洲日日新聞揭載之、康德五年三月四日登記

○奉天商業銀行股份有限公司變更（支店）一、康德五年貳月拾日新京特別市西三道街之支店移轉於左地新京特別市北門裡大街第參拾貳號

○經理人選任一、經理人之姓名住所徐文榮新京特別市北門裏大街參拾貳號一、營業主之姓名住所奉天商業銀行股份有限公司奉天大西門裡一、設置經理人之處新京特別市北門裏大街參拾貳號

○國際運輸株式會社變更（外國會社）一、康德四年拾貳月拾五日各株已繳金額變更爲金參拾四圓

○國際運輸株式會社支店廢止（外國會社）一、康德四年拾壹月貳拾伍日左地之支店廢止之營口大街南拾七號地奉天千代田通拾貳番地安東縣市場通二丁目四番地四平街西區北一條通八番地新京特別市宮市町二丁目二十七番地吉林東關大馬路街附百七十四號地哈爾濱市埠頭區地段街九十六號牡丹江大平路一號地之一齊齊哈爾市新馬路七號地錦縣室町通圖們春風街貳拾六番地宣門島龍井村第二區

新京區法院

原料香水

歐里幾那兒香水

オリヂナル

潦雨一過暑氣更酷
香水一滴活氣愈旺！

便的伴功許不少往念，另送給你們兩瓶「歐里幾那兒」香水、這香水是在於今的紳士淑女之間很有名聲，他這原料竟擎世界的名花三十八種做的、高雅的薰氣，保得一個星期，与人印住極好的印象，又能免服過去內熱酸懶，覺得爽快致的精神。
吾哥好紳士，吾妹好淑女，你要看戲或要遊逛，千萬別忘帶有這一瓶吧。
民言兄也自白。
包言

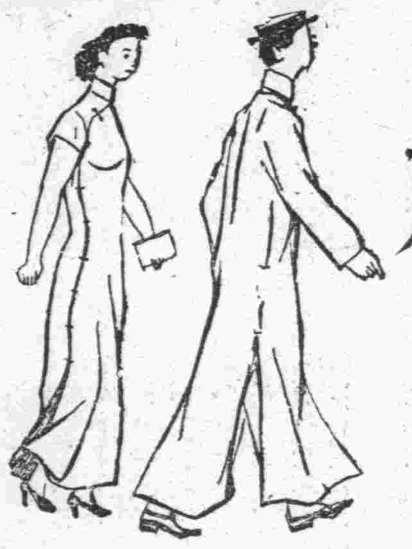

小瓶　中瓶　大瓶
各藥房　百貨店　均有出售

東京市日本橋區水天宮前
本舖　株式會社　安藤井筒堂

品質本位

花王香皂

化粧的秘訣是甚麼？
洗臉到底用甚麼香皂
夫人小姐不可忽略之

文化進展、科學發明的關係、人們在自然的趨勢下都向美的程途邁進、所以化粧品的暢銷情形大有一日千里之勢，然而人們多感化粧的不完善、這實在是一個絕大缺憾、現在我很願意舉出一個例子來說々！

胭粉好比是鮮花、我們要把這鮮花插在糞土上能好看嗎？是必要放入花瓶裡才能配合吧、所以我說要想化粧必先把皮膚收拾好了、才能達到完善的美觀呢！

夫人小姐們、你們最要注意的事、那一般含有刺激性的香皂實在有害於皮膚、一旦受了香皂刺激的皮膚再擦上粉眞好比把鮮花插在糞土上一樣、我很願意以十二分的誠實來介紹你們一種相當的香皂！

花王香皂實在沒有任何刺激性的、因爲有五十多年的經驗歷史、無數回的改造研究、在東亞第一資本雄厚的工場裡以獨特製造方法製出來的、所以與衆不同、在最適度的消費下就能解除一切汚垢、實在是我們化粧前最合適的香皂、眞實的花王香皂是有這樣商標的！

純粹度九九·四%
代售處各洋貨舖雜貨舖
大小各絲房均有代售

品質優良

花王洗髮粉

怎樣保持着頭髮不黃？
快用花王洗髮粉洗髮？

黃毛了頭這一句話、實在刺痛我們愛髮的心、東亞人以生理上的關係是絕對黑髮的、可是爲甚麼有黃頭髮的人？就是因爲洗黃拉、嚴格說起來也是洗壞拉、女子以頭髮爲轉移美的要物、頭髮一壞不是太可惜拉嗎？

花王洗髮粉由獨特的美髮劑的作用、已經頗受近代新女性的歡迎、因爲花王洗髮粉的特長、實在是與衆不同不但能洗淨一切汚垢、並且能殺菌、止癢、生髮、保髮、因爲有美髮劑的作用、洗後立刻現出柔滑美麗、凡是愛髮的女士万不可不採用這具有獨特美髮作用的花王洗髮粉！

花王洗髮粉因爲便利使用、實在合乎一般清潔化的家庭方便、夫人、小姐們請注意之！

花王洗髮粉正價六分一塊、凡各洋貨莊、絲房均有代售！

用法另有說明、長髮一塊、剪髮半塊、用茶碗以、開水、雜開、用手指徐々擦在髮上十分擦之然後再入水大洗、再用清水攏淨粉沫爲妙々

花王石鹼株式會社　長瀨商會

法人登記公告

○長春金融合作社變更一、康德五年一月十五日左記者就任社長方吉三長春縣第五區大屯區福仁甲二道嶺子康德五年三月二日登記

○社團法人滿洲電氣協會變更一、康德五年二月二十八日理事伊藤敏行同中里末雄退任同日左記者就任理事三宅保新京特別市大同大街三零一號內田東喜同所康德五年三月四日登記

○金融合作社聯合會變更一監事高城貞雄同三木喬同長寬康德五年二月二十七日退任同日左記者就任監事山中十郎齊齊哈爾市新馬路龍江縣公署內龍江金融合作社西村金彌奉天省海城縣城內縣署街海城金融合作社町田知法新京特別市長春大街貳零八新京都市金融合作社康德五年參月七日登記

○恩賜財團普濟會變更一、康德四年七月壹日左記者就任理事谷次亨新京特別市崇智胡同六百拾貳號王子衡新京特別市東順治路參百壹號傅彥滿都新京特別市昌平街參百拾貳號王濟衆新京特別市西四道街新開路四番地廿和正彥新京特別市中央通四番地大和ホテル張明俊新京特別市順治路參百八號堀江憲治同市八島通十番地一、康德五年參月參日左記者就任理事張聯文新京特別市東順治路四百壹號御影池辰雄新京特別市八島通貳番地康德五年參月拾四日登記

○社團法人新京賽馬俱樂部清算結了一、清算結了之年月日康德五年參月拾日康德五年參月貳拾四日登記

○社團法人新京聖德會變更一、理事龜岡忠藏同藤崎吉態康德五年三月二十七日退任理事赤羽一二同菊地佐市同清水祐太郎同日重任左記者同日就任理事、坂根福太郎新京特別市東一條通三十二番地佃竹次郎新京特別市室町二丁目十五番地康德五年四月四日登記

○金融會聯合會變更一理事高木俊雄康德五年三月三十一日解任同年四月六日左記者就任理事平田護郎新京特別市七馬路永康莊二百三號康德五年四月十一日登記

○新京金融會變更一、至康德五年三月三十一日已經繳納之總股數及總金額變更如左已繳納之總股數及總金額二千四百九十二圓金六千六百三十圓康德五年四月拾四日登記

○新京金融組合變更一、康德五年參月參拾日已經繳納之總股數及出資總金額變更如左出資已經繳納之總口數總金額五千五百貳拾貳口出資金貳萬參百八拾六圓壹角陸分康德五年四月十五日登記

○財團法人滿洲國警察協會設立一、名稱財團法人滿洲國警察協會一、主事務所新京特別市治安部警務司一、分事務所新京特別市首都警察廳吉林市吉林省公署警務廳齊齊哈爾市龍江省公署警務廳黑河市黑河省公署警務廳佳木斯市三江省公署警務廳牡丹江市牡丹江省公署警務廳哈爾濱市濱江省公署警務廳延吉街間島省公署警務廳通化通化省公署警務廳安東市安東省公署警務廳奉天市奉天省公署警務廳錦州市錦州省公署警務廳承德熱河省公署警務廳王爺廟興安南省公署警務廳開魯興安西省公署警務廳札蘭屯興安東省公署警務廳海拉爾鄭興安北省公署警務廳營口市海上警察隊一、目的以圖警察職員之建國精神之涵養警察精神之練成智識之向上健康之增進及互相救濟殉職殺遇有警察上之功勞者之表彰吊慰更進謀一般市民之對於警察理解向深一以資警察之改善進步爲目的一、設立許可年月日康德五年四月壹日一、資產之總額國幣三萬七千三百四十五圓一角一、理事之姓名住所篠田美朝新京特別市興亞街四一四番地澁谷三郎新京特別市北安南胡同八〇九管太郎新京特別市義和路代用官舍四三號康德五年四月十九日登記

○社團法人滿洲特產中央會變更一、理事武部六藏同田中恭同川合正雄同多久芳一康德五年參月拾九日退任同日左記者就任理事青木實新京特別市崇智胡同參零五號小林五郎新京特別市中央通貳拾五番地五十子卷三新京特別市東萬壽大街貳零八號康德五年五月四日登記

○新京金融會變更一、康德五年四月貳拾壹日區域變更如左新京特別市長春縣九台縣德惠縣農安縣長嶺縣乾安縣扶餘縣郭爾羅斯前旗雙陽縣中燒鍋街車路溝所連線以北之地域（但除鍋街車路溝）家站所連線以西之地域（但除長春嶺街集廠子五家站）伊通縣中伊通縣城景象臺所連線以東之地域（但除伊通縣城景象臺）一、監事朴泰晉康德五年四月二十五日退任同監事朴也煥同月二十六日重任同日左記者就任監事李鍾元新京特別市永樂町三丁目一一番地李圭瑞新京特別市新華街四十三號康德五年五月十日登記

○金融會聯合會變更一、康德五年五月七日左記者就任副理事長青木實新京特別市崇智胡同參百五號

○社團法人滿洲鑛業協會移轉一、康德五年五月拾日主事務所移轉於左地主事務所新京特別市西三道街鑛業監督署內康德五年五月拾貳日登記

○新京金融組合變更一、監事辻光康德五年四月二十三日退任同彼末德雄同前田伊織同日重任同日左記者就任監事寺內清次新京特別市日本橋通二十五番地康德五年五月十八日登記

○社團法人滿洲鑛業協會變更一、理事宋濟濤工藤重彥加藤三郎前島昇一成田正彥康德五年四月三十日辭任同日左記者就任理事興津時馬新京特別市祝町參丁目二番地島田利吉新京特別市東朝陽胡同五百四號上村一郎新京特別市天寶街二百二十四號康德五年五月二十四日登記

○金融會聯合會變更一、監事安東春雄康德五年參月參拾壹日解任康德五年五月二十五日登記

○財團法人新京教育獎勵會變更一、理事田中弘之康德五年五月二十八日辭任同日左記者就任理事關屋悌藏新京特別市北安路九〇二號康德五年六月四日登記

○新京金融組合變更一、康德五年四月二十三日目的變更如左一、對於組合員貸與共經濟發達上必要之資金二、對於組合員爲前項資金之票據貼現三、受組合員之存款及定期存款四、爲組合員同居之家族其他親族公共團體或不以營利爲目的之法人或團體之非組合員之存款及定期存款五、存款一、同日區域變更如左區域本組合以新京特別市爲區域康德五年六月九日登記

新京區法院

花柳病簡易治療法

梅毒

若体內潛伏梅毒菌、無分男女、必有頭痛常或皮膚上異常之感覺、因之苦悶不爽、並失眠等、繼續之下易怒易倦、工作之能力既減、而記憶力及運動之知覺、亦因而麻痺、至於婦女等、則患及子宮病、不得懷孕、或孕而流產等症、更劇烈時、則攻入腦中、或脊髓內、便成愚昧呆人、手足隨而麻木、身体完全失却自由矣、染梅毒時、皮膚上發生疙疽、或起潰孩、脫落毛髮、並語音不清等等、此等病症、固人人皆知、但雖有相當梅毒知識者、亦不悉以上各症中、尚含有梅毒之潛在、

哈郎清血丸 乃係驅梅藥、一經多年之研究後、更徵以二十數年之經驗而改善之妙藥、能將血液內含有之梅毒菌殺滅而排泄之、有清淨血液之作用、使血液行動、可有新陳代謝之旺盛、以無毒健康之害、博得一般歡迎、

哈郎清血丸 凡患梅毒、橫痃、胎毒、面皰、遺傳梅毒、腦梅毒、神經痛、脊髓痨、風濕、以及便秘等、帶有梅毒性諸症、而苦惱者、務須服用、

哈郎清血丸 眞能回復健康之体格、而自享明朗之人生樂、是爲至盼、

藥價

哈郎清血丸 小瓶壹圓貳角、每打拾貳圓、大瓶貳圓、每打貳拾圓、

淋症

實際人生之痛苦、莫若由不意中而患之淋症、不易醫治、心躁意悶、苦痛莫甚於此、在患染之當時、以爲稍服藥料、即能全癒、實則誤想故放尿時感及劇痛、或洩流血濃時、便起恐慌、不顧一切、速往醫院、求以注射洗滌以及內服等諸般治療方法、雖見一時的痊癒、心中稍安但一但飲酒貪色、或接近其他不養生等事、立即舊病復發、尿道內覺痛癢、朝起隨便流濃、心神不爽或覺痛苦者、速服

哈郎淋濁丸 眞有回春之神效、使患者立時轉憂爲喜、淋症任何之惡性、如何之劇烈、若服用、則成

特製之哈郎淋濁丸 所含有之藥品、在腸內時自能分解、化與石炭酸同樣之消毒殺菌藥、混入尿中「可能由內部殺菌消毒洗滌、日益回復、雖然、任何名醫良藥、若不忌酒椒並辣根等刺戟性食物、終難完全絕根、是故欲除痛苦、減却濃血、莫如服用、

哈郎淋濁丸（普通者） 之外、同時更以、

哈郎治淋座藥 塞入尿道之中、如斯內外應而兼治之、能得殲滅淋菌、其任何難治之淋症、決不足懼、但最須注意者、即患淋症時、切勿意在十日或二十日內根本全癒、如此思想、必遺害終身、懊悔千載、必在朝起時、將尿注於玻璃杯中、仔細檢驗、須認清淋糸之有無、方爲養生之要案、

藥價

特製哈郎淋濁丸 每瓶二圓五角
普通哈郎淋濁丸 大瓶二圓、中瓶一圓二角、小瓶六角、
哈郎治淋座藥 每盒五角

消滅痛苦

堪驚哦的痛苦頓此哈郎止痛片、如此良藥、如此效果、而價格低廉、患有頭痛、牙痛、神經痛、腰痛、骨痛、外傷痛以及感冒等痛苦時、服之立失、「可如望雨後青空之爽快」「一家須當備一盒、以防不時之痛苦」

定價 每盒 三角

脚氣足爛 一塗立愈

脚氣一症雖非重症 治愈頗難每遇犯時 痛癢難堪 或溢黃水或津血液 氣味觸鼻 令人欲嘔 敝公司有鑑於此 乃詳研東西洋之醫藥 取長補短且更加研究 數種藥品和入 製成一不可思議之良藥 名之曰「哈郎脚氣水」以爲普天下之脚氣症者、除鼓障害解疼止痛其効頗神眞可謂百發百中 但此哈郎脚氣水與尋常撒酸不同凡皮膚之因疾症而起之水泡膿泡等 并皆治之洵爲人患猴不到之良药也

哈郎脚氣水之効能

脚氣足爛 頭癬 陰囊癬 疥癬 濕疹 禿瘡 擦疹 蕁麻疹 等凡由寄生虫發生之一切皮膚病症 均有奇効

定價 每瓶 三角

哈郎良藥各處大藥房均有出售

總批發處 **順和公司大藥房** 大連市山縣通九十八番地 電話（二）七六〇八番 振替大連三七六五番

肺癆吐血受効藥

○專治青年△各期肺病
○大口吐血△痰中帶血

此藥專治青年肺病結核、久嗽成勞咳嗽氣短大口吐血痰中代血鼻中出血五勞七傷肺癆肺痿氣管炎肋膜炎以及老幼四季咳嗽痰喘春秋犯病夜不得臥屢服普通醫藥經年不能去根者速購此藥經一二料重者二三料准可除根永不再犯詳細說明在藥盒內

代理店

新京五洲藥房・吉林五洲藥房・本代理奉送・濱江道裏仁壽藥房・安東大生東・黑河大同藥房・海倫久遠長・錦州同盛居德榮號・北鎭立發號・樺甸德慶通・遼陽華滕和・海城宏升樓和發福・克山和發號・鳳城東益增遠・洮南永和堂・拜泉吉慶昇・西安永記・票育太和・赤峯美利斯・吉林新興藥房・昌圖愼記藥房・北豐世合興・朝陽鎭恒興厚・山城鎭慶豐厚・彰武三德堂東・新民德泰隆・營口豐利藥房・開原新磁號・棱・黑山同生大藥房・大連華西藥房・德記西仁堂・甜草崗德全信・江省新新藥房・遂源德泰涌・景星春發和・安達同慶昇泰・孫家台興和・納河厚德隆・扶餘魁盛宏・法庫德生永・農安公主嶺三合德・北鎭立發號・通遼春有順・呼蘭義和謙・盤石隆盛和・拜泉吉

總行奉天大西關精業堂趙羨忱發明

山東濟南總代理 大同志商店（三馬路普利街）

東聚興軍衣莊

協和服現代新型專門做家

諸附屬品 自運材料
精工研究 承做大宗
學生制服 學生制帽
學生需品 銅鼓洋號
本廠出品 雙獅牌襪
諸價特廉 恐未週知
特登廣告

新京三四馬路中間路西 電話二一二五四七番

聖藥大仁最大長處

此藥揀擇高貴藥料係所虔心修合以故居常服此丸能防惡疫於未發併補氣血轉弱爲強其卓効如神而其味清秀其香馥郁僅嚼二三粒忽覺心神爽快併除口熱口臭兼使聲音明皙玲瓏以故爲口中香劑亦頗妙化食消毒防疫通竅效驗顯靈是以每食後服用此丸必免腸胃各症之患喫烟喝酒之前後咀嚼服角此靈丸一二粒即覺異常美味併能除祛烟毒酒害

東瀛第一 急備靈藥 貴顯常用 名譽聖劑

銀粒大仁

〔主治〕
傷暑中寒 水土不服 腸痛吐瀉 卒中昏倒
頭痛目眩 酒醉船暈 瘧疾溜飲 精神鬱結
食積不消 虛弱貧血 時行傷風 虫蝕牙痛
其外一切危急諸症服用此丸則能消毒除疫眞有起死回生之神效

〔以故現無難病之人〕
上船搭車出遊行旅演說談論聽戲酒宴訪人請客時疫流行等時宜須携帶此靈丸寸時亦不可離左右也

總發行處 新京北大街 丸三興業株式會社支店藥品部

調經甘露飲

馬二琴創製

1、乾血勞病 2、赤白帶下 3、子宮潰痛 4、腰腿痠痛 5、面色萎黃 6、行經腹痛 7、老婦行經 8、乳汁不足 9、室女經閉 10、記憶減退 11、經期不止 12、經期超前 13、經期錯後 14、久患小產

每瓶七角每打七元以一個月爲期外埠購者以半打爲起碼外加郵費一元 奉天市大南關路東 春雨堂發行

補眞丸

1、腰膝無力 2、未老先衰 3、面色萎黃 4、夢遺滑精 5、記憶減退 6、精神頹靡 7、精冷無子 8、肌肉消瘦

每袋六包（三日量）國幣六角每打國幣六元印有說明函索即寄外埠購者不加郵費藥價先惠奉天市大南關大街路東 春雨堂發行

慎防不測

誠能預防傷損之不測在家庭中工房中行旅中常備如意膏以應急需則可避免許多無謂苦痛吾人常於不經意時遭到毒蟲咬傷刀傷 火傷 燙傷 或其他皮膚傷損凡此種種苟即敷防腐止痛涼膚生肌如意膏立即痛止毒消嚴重之複症以免傷口速告全愈矣 所以君宜常置如意膏一盒以備不時之需所費甚微而君由此防範所得之保障甚大殊足償些微之耗費矣又凡烈日曝傷 脚上起泡 足趾潰爛 痱疹 濕瘡 癢癬 瘌頭 面疹 膿泡等如意膏均奏神效各藥房均有出售或逕向上海江西路四五一號韋廉士醫生藥局函購 代理處奉天和記洋行購買

美興賓

美興賓自發行以來業經警務廳化驗警察廳注册准予銷售君若欲改造體質活潑精神強壯體可速服美興賓之必片能達健身康強壯之目的

價目 大盒三圓 每打三十圓 小盒二圓 每打二十圓

主治 腎虧腰痛 腦力疲痠 嗣續艱難 子宮寒涼 婦女陰虛 春秋四季 夢遺滑精 記憶健忘 精冷白濁 年久赤白帶下 男女成

總發行所奉天城內中街普克德藥行

補劑龜齡機

特長 新藥『龜齡機』其配製以高貴藥料、由化學的操作製成片劑、故効力甚大遠勝中國參茸數倍、增進新陳代謝機能、旺盛生殖能力、四肢百骸莫不受益、有健腦、補腎、益血強精之力、凡老年衰弱青年腎虧、記憶薄弱、或讀書用腦過度而引起各症、均宜速服、龜齡機藥片

主治 久病體力衰弱手淫、營養不良、失眠削瘦、生殖能力減退、發育不全、精力疲憊、性慾減退、遺精、腦神精衰弱、視力減退胃腸衰弱、消化不良、貧血面色痿黃交接快味缺乏、顏面早老、腰痛眼花、陽痿手淫營養不良、自汗、盜汗、等症

定價 每盒七毛五分 每打七元五毛

鹿胎冷香丸

杏鹿胎由化學之分析研究、內有含極豐富之胚胎腺（即內分泌液卵巢等）而內分泌液卵巢等又爲醫治婦科子宮病及經脈不調、久不孕育等國醫自數千年來即以鹿胎爲醫治婦科之珍貴良藥、因煎熬泡炙、配合不精、業將鹿胎內胚胎腺之效力、失去大半故配成後、不但易於腐敗且效力微小、本房有鑒於此乃發明用化學方法、配製『鹿胎冷香丸』蓋採取遼東壯年牝鹿原胎、配以良貴藥品以最新科學之原理抽取鹿胎內之胚胎腺、配製以成者、故對於女科諸病、可稱有効良劑

特長 本藥內含鹿胎胚胎腺、故對於婦女因卵巢而發生疾病者、有效無論年老年青、有病無病、或經停經閉、血虛血虧、以及小產滑胎、種種阻碍生育、顏色早老、及因卵巢發育不良難以孕育者

主治 婦科良藥『鹿胎冷香丸』專治婦女經血不調、趕前錯後、經脈閉止、經來腹痛、氣色不正、紫黑成塊、子宮寒冷赤白帶下、腰腿疼痛、夜不安睡、午後發燒、心跳心熱自汗盜汗、痨病咳嗽、氣虛血虧、或胸脇脹飽、飲食少思、或子宮有病多年不孕、或屢患小產、連墮數胎以上各症一經服用、均有良効

定價 大盒國幣二元 每打二十元 小盒壹元 每打十元

以上二種藥奉天金城大藥房總經理 天津金城藥房係彼處所有 購買之便利

外埠代售處

哈爾濱華美藥房、大連德記全機華西藥房、吉林五州藥房、江省新新藥房中西藥房、新京義和謙藥房、奉天歐亞藥房、營口中西藥房、安東瑞祥泰、洮安和泰順、洮南德慶仁、和發順、泰來同和興、四平街和發瑞、梨樹德慶享、鄭家店德慶隆、范家屯天德利、東豐廣聚長、朝陽鎭德慶通、海龍廣聚德、遼陽雍和堂、西豐積盛興、通化積盛和、伊通積盛宏、開魯德慶會、延吉和發益、遼中裕盛恒、公主嶺三合德、興京永和慶、昌圖順興福、鐵嶺和發久、開原驛德泰臨、開原同益利、通遼德慶會、遂源德慶會、開通同和順、八面城德慶同、淸原永和順、法庫和發昌、康平和發玉、鎭東同和德、樺甸德慶順、本溪慶和成、撫順信仁堂、海城素思藥房、綏中東和堂、新京中興藥房、天津金城藥房、

地方通訊

求市面金融的靈活 創設地方銀行 資金百萬元商工界正在協議

【撫順】關心撫順、市民金融的商工公會、在前幾日、已成立了、金融銀行、該置委員會、該委員會、於二十五日、由寺西以下各委員協議、決定設立撫順地方銀行、以一百萬圓的資本、來救濟市民的金融緊張、發展大都市的一切計劃、決定向必期的途上邁進、關於現有的委員人數、不足負此重責、所以又新推薦、委員二十六名、以輔企劃的完成、並且在二十九日、午後二時、仍在商工公會的樓上開催新舊委員會議、討論設立銀行具體的方案、以期早的、實現我市二十萬人民渴望的銀行成立云、

協和會六週年 表彰功勞者

【撫順】我市協和會、創立已經六年了、由日滿官紳參加之下、已於二十五日、舉行盛大的紀念式、假座在商工會三樓、當六週年紀念式、舉行完了後、同時開始模範會員、及功勞者、表彰式、將被表彰的人們、寫在下面、

授與感謝狀者姓氏

宮本愼平（市）張鶴齡（縣馬郡郎）

授與表彰狀者姓氏

大澤廣三郎（市）王治山、（縣東社）

兩個年青的男女 街頭吵鬧不休 究竟爲什麼誰也不知道

【撫順】新撫順、第一胡同、二丁目、四鄉客棧門前、於日前午後四時許、忽來一對青年男女、看看那個情形、好相是兩口子、女的意思住客棧、男的非迫着一同歸家不可、在這個相持不下的時候、兩人在街上大吵大鬧、在此炎夏、門前亂涼的人又多、竟致觀者如堵、鬧得風雨不透、在這個時節、該二人、本應息甲解兵、免爲人笑、方算稍知時務、該等竟大不然、看者愈多、打的愈利害、直至七點多、方由男的將女的携之而去、自伊走後、據附近言談該二人、來此吵鬧、非止一次、究竟因爲甚麼、不得而知云、

獸醫院工作成績

【哈爾濱】市立醫院、在本市上半年工作的成績、經市公署衛生科統計、發表如下、1、乳肉及加工品檢查數量一一四、九四四斤、2、牛乳檢查四一四次、3、防疫從事七六次、4、病原菌檢查六九四、5、家畜屍體解剖一三一回、6、通院患畜診療八八頭、7入院患者五、二六二頭、8狂犬病畜斃死二四頭、9、疑似狂犬病隔離一、二四三頭、10、野犬捕獲一、五七六頭、11野犬贖回三〇八頭、12野犬捕殺一、二六八頭、13斃獸收容六六六頭、14傳染病畜燒却一六二頭、15市有馬動診療四、四二三頭、16市有物診療二一頭云、

南新署招集商民 講演衛生

【哈爾濱】道外南新警察署、在此夏季炎熱的天氣中、對於管下商民住戶衛生上、必須加以注意、而免發生傳染病症、該署特在三十日上午九時、在華榮大舞台、召集界內商號、住戶、開衛生講演大會、以喚起人民注意衛生、防空協會、因此次防空演習時、各家庭防護工作澈底計、特派該部部員于文德氏、在衛生講演會閉幕後、由該氏講演家庭的自治防空必要、而使市民注意防護工作云、

協會創立紀念

【佳木斯】協和會玆於本月二十五日爲創立第六週年紀念的良辰、當日全國各地、一律舉行慶祝式典、是日午前十時假協和飯店盛大舉行、屆時各機關首領法團代表、及一般會員、是凡添加者、皆贈送該會製作之手巾一塊、以作紀念、至午後九時並由曲市本部長放送協和會創立之意義、及經過、務使國民澈底了解協和的使命云、

協和會奉天市本部 會務特別發展

【奉天】協和會奉天市本部、對於宣德達情、建國精神、以及各民族協和工作、不眠不休、努力進展、其突飛躍進之狀況、實有一日千里之勢、七月末至管下各分會九十餘所、迄至現在僅僅一月光陰、竟組成十餘分會、刻下分會共百零二所、役員兩千四百三十九名、會員三萬三千三百八十名、此後該會之發展、更無可限量、頗爲期待云、

縣署譯易人

【遼源】縣公署譯王殿富、現因病請准長假、所遺之席、極爲重要、經當局一再遴選、最近採用趙良璧氏充任、查趙君人品端正、日文日語嫻熟、曾在四平街市商會充當通譯及特產聯合會囑託、經驗宏富、此次就任斯職、頗堪勝任云、

一妓女既跳出苦海 又懸樑身死！ 嫁作商人婦他疑鬼疑神

【遼陽】市北街登福樓胡同住有李某者、經商本市、富有財資、前曾以鉅金將某妓館妓女李王氏贖身歸家、度日、尙稱和睦、於數日前由大連來一老客、在福康里金甌班遊玩、見李王氏在該妓館內、到李某相上時當向李某說：『看你太太在妓女館呢』李某聞聽大怒回家向其妻訊問於翌晨氣忿走出、隔三日仍未歸宿、該李王氏見丈夫如此、乃生短念、遂在日前下午院內無人時、懸樑自盡、聞言生事非、這個婦人心太窄了、

岔路河修築公園

【岔路河】爲永吉之重鎭、介於京吉中樞、自京吉自動車開通以還、逐漸進展、商工雲集、滿外雜處、已步入繁榮之途、但社會設施旣付闕如、觀光遊客、尤無憩息場所、似覺美中不足、祇緣岔路河山明水秀、形勝天然、依岩帶河、爲不可多得之境地、果能稍加修葺、裨益於社會繁榮及地方福利者、實非淺鮮、故由關署長姜村長、及菊池、川本、諸君倡議之下、藉河岸山上、改建公園、以利游矚、並沿河築堤、以防水患、沿堤築釣台、以資遣性、於日前倡議諸君、身先作則、召集全鎭日鮮滿商農住戶數百人鑿山築路、以利工事、將來培植花木、以壯觀瞻、並築小亭、用作憩所、嗣後逐年添築、日超繁興、可預知云、

商業學生 街頭練習賣貨

【遼陽】省立商業高等學校、現屆暑期修假、該校當局令各學生均先在市內各商詳細調查、其售貨狀況、及收入利益、以作商業學生實地練習經驗、並又令各學生、購來各種物品甚多、分配學生赴街售賣、以作售貨的實地練習云、

丟失地照請求補發 規定簡單手續

【西豐】縣署通令街村長關於規定呈請補發土地執照手續、及調查切結樣式、以前縣民毀傷或丟失部照戶管及土地執照等、關於呈請手續、及各街村長所具切結、頗爲紛歧、對於本署處理上、往往發生窒碍、令街村長遵照辦理、爲處務捷便計規定簡單、其手續如左、

一、街村人民、傷失部照戶管及土地執照時、應赴各該管村公所（街赴本署行政科土地股）免費領取土地執照、發給聲請書、由各該民自行填寫、逕呈本署庶務科文書股、無須各街村長代爲轉請、

二、但街村人民、因知識譾陋、不能自行填寫、前項聲請書者、請求街村長代爲填寫時、街村長得依（文書類之騰寫每件徵收手續費國幣二角）使街村吏員填寫之、至請其他人填寫者、不徵收之、

三、聲請書內新權利人欄係指喪失地照原記載之名義人、如父亡子繼、而未辦理繼承手續、及無繼承登記者不得填其子之名義、

四、聲請書內之喪失理由須將某年某月日、在某處因某事致將部照戶管、或土地執照丟失或焚毀腐亂毀傷等原委詳細填入之、

五、土地之略圖、除依比例尺繪製相當之圖形註明長寬弓尺及總積面積弓尺、並核地若干畝外、須將四至號及地隣姓名分別註明、其地之圖形、聲請人如不明瞭時可向本署呈請公簿閱覽、其閱覽之手續、另定之、

六、旣經徵收手數料、代爲填寫聲請書之各街村、如因填寫誤謬被批駁時、各街村長、得不另收費用、代爲更正之、

令街村調查 管內孝子節婦

【西豐】縣署奉省民廳訓令關於孝子節婦及社會功勞者、切實調查補呈、當通令各街村長、遵照下列要項、詳確查塡、趕快報署、以便彙轉其要項如下、

一、證明保結格式、爲另紙十六切白報紙調製之、

二、證明保結、必須呈報三份、

三、孝子節婦參照另表填入之、（但皆爲康德四年度情形）

嬸任戀姦熱 跑到旅館風流 被警捕獲雙雙坐監

【新民】直轄所分所長、景警尉補、於昨廿七日午後十時、率警士劉世昌、搜查旅店勤務中、至華英客棧、遇有旅客、李遇民（二六）、李魏氏（二一）青年男女二人、自稱侄嬸、來縣串親、而夜臥一榻、形同夫婦、舉動不審、事有可疑、正在閉燈時節、遂啓門盤詰、該二人愴惶失錯、言語支離、當即帶所、詳加審訊、結果、據李遇民供稱、奉天人、現在鐵嶺作事、所偕女郎、係叔父李憲章之妾、乘伊赴皇姑屯、娘家串親之機、私同潛逃來新、不幸被捕等語、經景警尉補、問明事由、遂將一双風流男女、送交警署、依法懲辦云、

警官捕獲一煙

【舒蘭】警官尹秀山李洪彬二人、在二十

怕虎疫趁虛侵入 格外加强防疫陣 市內設八處青菜消毒所

【營口】上海、天津芝罘虎疫猖獗的警報、可說是頻頻傳到市民的耳鼓、營口警察廳、市公署爲了怕虎疫軍的奇襲、所以焦心勞思的把防疫陣格外的加强、除掉禁止各地的菓實、魚、介、貝類禁止輸入外、對於媒介物野菜的消毒、和檢查、馬上要實施的、並且在市內設了野菜消毒和檢查的八個所、在此本街派出所、實來街派出所、二官塘市場、通惠門市場、邵家屯派出所、青堆子派出所等云、

普遍預防注射

【營口】警察廳爲了預防虎列拉疫氣侵到市裏來、特實施强制虎疫預防注射各節、是已竟載在本報、從廿八日起到本月四日止、先對接客業者施行、六日到十七日對一般市民實施、玆將注射的場所、時日誌下

△廿八日（自午後一時至三時）在新市街滿鐵俱樂部
△廿九日（同上）在同德國民學校、
△八月一日（同上）通惠門派出所
△二日同上
△三日（同上）二官塘派出所
△四日同上
△六日（同上）公會堂
△八日（同上）
△九日（同上）牛家屯派出所
△十日（同上）青堆子派出所
△十一日（同上）紅卍字營口分會
△十二日（同上）通惠門派出所
△十三日同上
△十五日（同上）二官塘派出所
△十六日同上
△十七日（同上）河北派出所云

今後每月施行 市街淨化週

【營口】營口警察爲了期望市民的保健衛生上的完璧、決定在八月起到十月、在三個月裡頭每到每個月十日到十六日、規定作市街淨化週間、俾使得市中臻到美化、現在該廳正在印刷小冊子中、日文的一千五百本、滿文的二萬七千本、等到作製裝訂完成的時候、就要分配商號市民閱覽奉行

◎第十六回 壽搖彩票發賣公告

● 發賣指定競賽 新京秋季第二次賽馬會第八日第十一競賽抽籤古馬優勝競賽（豫定九月十一日施行）
● 券面金額 國幣壹圓
● 中彩番號之箇數 出賽馬（十五匹以下時對於一匹二箇 十六匹以上時對於一匹一箇）
● 發賣期間 自八月一日至抽籤前日
● 代賣店 金泰洋行、泰正號、二幸（全滿主要地設有代賣人）

康德五年八月一日

滿洲帝國畜產局

點用的老篤眼藥
發露的驚人美眸

奉天日語學院招生

宗旨、本校設立於大同元年專以造就日文日語人材爲宗旨
科別、高級科、專修科、初等科
額數、各科均五十名、插班生二十五名
報名、自七月十日起至八月二日爲截止
開學、陽歷八月五日
校址、奉天小西邊門外總站北鐵路局舊址
（另有詳章函索附郵二分即寄）

一服利便 胃病當解 参天堂紅色健通丸 各埠均有藥房代售

クラウン万年筆（王冠牌萬年筆頭）
筆鋒爽利 增字之美
株式會社 澤井商店

商業登記

○日東製粉股份有限公司變更一、監査人岡昌平康德五年三月十六日死亡

○帝國生命保險株式會社設立（外國會社）一、康德五年三月九日因於本管內設立支店爲左記事項之登記一、商號帝國生命保險株式會社一、本店東京市麴町區丸ノ內一丁目一番地二、支店同所一名古屋市中區榮町七丁目十番地金澤市石浦町參十三番地福岡市士居町拾參番地ノ四、京都市中京區烏丸通六角下ル七觀音町六三七番地朝鮮京城府黃金町壹丁目八拾五番地札幌市北二條西多丁目壹番地ノ八台北市榮町參丁目壹番地大阪市本區今橋壹丁目九拾番地廣島市大手町參丁目拾參拾四番地仙台市大町參丁目六拾六番地京都市中京區堺町通三條下ル道祐町壹四五番地神戸市神戸區榮町通五丁目拾五番地ノ貳橫濱市中區日本大通六拾壹番地新京特別市中央通貳拾八番地一、目的生命保險一、設立年月日明治二十六年拾貳月貳拾八日一、資本之總額金百貳拾五萬圓一、壹株金額金五拾圓一、各株已繳金額金五拾圓一、公告之方法於東京區裁判所爲登記事項公告之新聞紙登載之一、株式讓渡之限制要會社之承認一、董事ノ姓名住所朝吹常吉東京市芝區下高輪町五十七番地矢野義弓同市橋區百人町二丁目四十八番地名取夏司同市豐島區鴨七町目一五五番地福原信三同市品川區上大崎長春丸二七八番地高木喜寬同市麻布區東鳥居坂町一三番地古河從純同市牛込區若宮町三十四番地宇佐美辰五郎同市澁谷區幡谷笹塚町一、一五七番地澀澤敬三同市芝區三田綱町一〇番地一、監査人姓名住所小西喜兵東京市京橋區明石町六二番地窪田隆次郎同市杉並區神明町七三番地一、滿洲國代表者之姓名住所岡本松太郎新京特別市中央通二十八番地康德五年四月一日登記○株式會社三中井支店廢止（外國會社）一、康總五年三月二十九日新京特別市大同大街三零五號之支店廢止之

新京區法院

新民戲院 八月壹日

安桂芳 喜榮歸
孫玉樓 張春山 蘇蘭舫 蘇少舫 鐵鐘案
韓少芳 王文娟 鹿台恨
全部名坤 蚚蜡廟
晚場
陸英祺 南陽關
蘇蘭舫 春秋配
毓景山 孫玉樓 翔春燕 蓋玉亭 周又宸 韓少芳 蘇少舫 王文娟 張春山 劉瑞軒 杜孝貞 花月樓 全部天河配
加演十樣雜耍

丟失手戳聲明作廢

鄙人盧栢田於本年陽歷二月間丟失磯石撰字手戳一只不知去處拾者概作無效爲此特報聲明作廢

盧栢田謹啓

新法戒除鴉片嗎啡

利用 發泡法 蛋黃素 本身血液 毫無痛苦 百病不生

新京永春路 公達醫院 院長醫博士楊公達

治療各科 各症注射 各種藥針 備有病室

豐年牌 白絞油
新京 益泰長代理
電話二二四九二番

中國銀行
資本 銀元四千萬元資產超過十萬萬元

營業要目

存款	滙款	押款	代收款項	兌換	放款	通信代理	買賣證券
定期存款 往來存款 特種存款 中外貨幣存款 穩固 支票 領用 利厚 憑摺 均可收存 北時抵借 收付便利 手續迅速	種類分電滙、票滙、信滙、分支行遍設各埠均可通滙 世界各國均可通滙	進口出口國外開信用證均可辦理	本埠外埠國內國外概可承辦	中外貨幣日有行市價值克已	抵押放款貼現放款	通信辦事並代顧客辦理國外通信	顧客委託承辦買賣

滿隨分支行 瀋陽 哈爾濱 新京 吉林 黑龍江 綏化 大連 安東 通遼 山城鎮 錦州 營口 公主嶺 開原
（電報掛號六八九二）

新京東三馬路 電話（二）三〇〇五番
今日開演 明星出品神怪武俠萬片之王
火燒紅蓮寺 十七集
主演 胡蝶 鄭小秋
日期 七月三十一日 一日 二日 演四天
同時加演 上海錫藩公司出品 火燒金鷄嶺 一集 主演 王飛娟 許忠俠
下期接演 十八集紅蓮寺

今日公演
電話（二）二六八四
新華影片公司榮譽出品全部對白歌唱有聲空前巨片
瀟湘夜雨
瀟湘夜雨爲父母的應當來看 爲子女的應當來看 的責任 使你得到同情之感
貂斑華 高占非 陳娟娟 嚴月閒 主演
加演 國際新聞
下期預告 壯志燭天 合演 流血市街

光明影戲院 西五馬路永春路 電話（二）三四七六番
今日兩大貢獻
滿洲映畫協會全部對白有聲偉大巨片
七巧圖
主演 孫季星 高季翮 季燕芬
同時合演 上海血戰跡

國泰 有声大戲院 新京市東五馬路 電話（二）一一五四
今日兩大貢獻
日期 三十日 卅一日 一日 三天
明星公司全部對白有聲巨片 胡蝶女士一年一度的代表作
永遠的微笑
胡蝶 龔稼農 主演
胡蝶在片中有三多 做戲多 時裝多 歌唱多
合演 大啤酒店 閙
下期演 明星出品 翡翠馬 偵探巨片
新片預告 初戀 八月五日在本院演
藝華出品全部有聲

大阪商船行輪
開往門司神戸大阪 開上時
熱河丸 八月一日
扶桑丸 八月二日
烏蘇里丸 八月四日
黑龍丸 八月六日
吉林丸 八月九日
鴨綠丸 八月十一日
烏拉爾丸 八月十三日
熱河丸 八月十四日
扶桑丸 八月十六日
●開往三角鹿兒島沖繩開上
貴州丸 八月三日
●往紐育 每月二回
●往臺灣 每月三回
●往天津 每月七回
●往橫濱 每月五回
●各站各埠日本國際觀光局滿鐵國鐵主要船票發售
▲車船聯絡往復票火車減二成輪船減一成通用日期限兩個月▲在大連購買神戸門司開往復票時回路運費減二成通用期間三個月
●專屬貨物代辦處國際運輸
大阪商船株式會社
大連支店（電話二-二三五一）
新京事務所（電話③-三三六一）
奉天事務所（電話③-四六九九）
哈爾濱事務所（電話三-七〇一）

阿波共同行輪
●開往芝罘威海衛青島
十六共同丸 八月五日
●開往芝罘威海衛仁川
卅六共同丸 八月九日
●開往芝罘
廿八共同丸 八月三日
●開往天津
早隆丸 八月四日
●開往仁川鎮南浦
早隆丸 八月五日
第三壽丸 八月二十日
本社代辦山東鐵路各種運輸一切事務
大連市山縣通
阿波共同汽船會社
電話長二、五〇〇一番

日本郵船行輪
●開往漢堡
松本丸 八月下旬

近海郵船行輪
●開往橫濱室蘭
秋田丸 七月 日
●開往基隆高雄
元明丸 七月 日
●開往鎮南浦仁川釜山
岩手丸 七月 日
●開往長崎鹿兒島
淡路丸 八月五日

朝鮮郵船行輪
●開往營口青島仁川
會寧丸 八月十二日
前記各船出口日臨時或有更變、水路圖誌海圖販賣所、大連市山縣通、近海郵船、朝鮮郵船代理店
日本郵船大連出張所 電話二-三七〇元 二-六〇四七
專屬貨物代辦處船票代賣處丸二商會 電話三-六四四 各地之日本國際觀光局

大連汽船行輪
●開往青島上海
青島丸 八月一日正午
奉天丸 八月三日同
大連丸 八月六日同
●開往天津
龍平丸 八月一日
北京丸 八月二日
濟通丸 八月三日
●開往芝罘
惠平號 八月二日
●開往壺蘆島
惠平號 八月四日
●開往安東
北康號 八月九日
●開往基隆高雄
山東丸 八月十一日
山西丸 八月二十日
大連市山縣通
大連汽船株式會社
電話二、七一一三番
日本國際觀光局中國旅行社

雙美人牌香蜜粉

芳香馥郁細膩滋潤
雙美人香蜜粉不但有十分的潤肌香粉之效兼有雪花膏之作用現代婦女日常之所需要用此項香蜜粉是最好適宜

•帶藥•暖宮丹•調經養血丸•

紅緞子仙膏

特長 本藥為鹿胎參茸等品製劑、在南北滿行銷數十年、頗蒙各界仕女歡迎、日鮮中俄各地皆不惜千里來函郵購、日收此項謝函無算、按滿洲本為鹿茸胎之產地、就近購揀配製、故貨真價廉

主治 紅緞子仙膏治經血不調、赤白帶下、行經腹痛、血色不正、子宮寒冷、腰腿痛、不孕小產、經閉、經枯乾血癆症、面黃肌瘦、食少難眠、頭迷頭暈、氣短咳嗽、積聚痞塊、如患血少經閉、兼用帶藥、數日將病塊化下、多年凝滯痞塊即消、內服調經養血丸、能調經養血、開瘀順氣、凡婦女百病無不藥到病除、百發百中

定價 紅緞子仙膏大貼國幣四元、中貼二元、加料每貼六元、帶藥暖宮丹一付一元（調經養血丸定價一料國幣四元）

良機 購紅緞子仙膏者均照定價減收一半、加料每貼實收國幣三元、大貼者二元、中貼者一元、另外奉送暖宮丹一付

總發行哈爾濱道外十五道街 金勃先藥房啓

補腎壯陽 買一送二

黃色補丸

主治先天不足、房事過度、手淫滑精、子嗣艱難、陽萎短小、陽萎不舉、房事不久、見色滑精、年老精衰、精神困倦、頭暈眼花、耳鳴心跳、夜不安眠、凡因腎部所傷、腰膝背痛酸軟、無力形容枯瘦

各症服此藥特別神效、常服保腎安神、身體壯健、房事快〇、補血生精、藥性和平、男女老幼均可服用、能補腎扶陽、開胃健脾、增加飲食、強壯身體、萬試萬靈、今特提出一萬盒作為贈送之品、以昭效力、而便推廣、定價每盒一元五角、買一盒送兩盒、半打八元五毛、贈一打、外埠函購貨款先滙、原班回件不誤

總發行哈爾濱道外十五道街 金勃先藥房啓

●代理處 北京前外西河八四號、三多藥行、大連華泰藥房、奉天日站恒濟堂、營口洪春堂、錦州同盛居、吉林東升達、安東東益增遠、江省德泰… [illegible] …招請外埠代理●

官准立案

醫痔露（又名活血殺菌） 醫之露

新藥出廠：其特效有八：希購者注意
每瓶定價貳圓——招訂外埠包銷人

1、本露為婦女界之必要品、諸凡血病如經閉等症均有特效、近來因病愈後生子者多起
2、急性傳染病者一服之、一日體溫逐漸復元、二日病勢大見功效
3、重病久病者服之、毒菌逐漸減少、精神血液日漸增多
4、臨病危篤時服之、可當強心劑用、而有活血之功、往往起死回生
5、服用本露免除手術危險、如內痔、子宮瘤、食道狹隘等重症
6、服用本露勝于清血注射、已經多年之梅毒、淋菌未愈者、可以使毒菌清淨、完全斷根、永不再犯
7、兒童瘟疹、驚風痢疾等症、在他醫感于困難醫治者、服用本露尤有藥到病除之效
8、本露用途太廣、凡家庭常備一瓶、勝于他藥百種

新京永春路七十六號 成記製藥社啓

大同報社廣告部 電話二一二〇九六番

東聚興軍衣莊

協和服現代
新型專門做家
諸附屬品 自運材料
精工研究 承做大宗
學生制服 學生制帽
學生需品 銅鼓洋號
本廠出品 雙獅牌襪
諸價特廉 恐未週知
特登廣告
新京三四馬路中間路西
電話二一二五四七番

耳鼻咽喉科專門診療 自午前七時至午後七時

三井耳鼻科

院長醫學博士 三井忠
院址新京興安胡同一〇一號（新發屯放送局拐角）
電話 2-四八八五番（醫院用） 2-一四七五番（醫室用） 2-三八三二番（院長用）
（入院隨便應召往診）
通曉日語而願為看護婦者來院接洽

功成銀行業務廣告

啓者慨然今日之我國產業開發工商振興民生向上都市繁榮處處表現新興國家之氣象敝行適應時代之需要極力擴充業務發揮機能尤希各界甚互惠精神取緊密連絡必期實業發展金融圓活是以設置種種資源方法建築寬大倉庫收受存款辦理滙兌無不力求顧客安全便利謹錄業務要項如左敬祈採用賜顧是幸

存款：定期存款 活期存款 零星存款 通知存款 存款票據
放款：定期放款 活期放款 倉庫押款 貨價押滙 票據貼現
滙兌：山東山西 河北上海 以及國內 各大都市 均可通滙

總行 吉林財神廟胡同 電話二一八九
分行 新京南大街 電話二六八三
分行 哈爾濱道外 電話二五一三

劊除遺精病魔 恢復腎臟健康

遺精聖藥

[illegible]

外埠函購郵費自理郵票十足通用但以四分者為限獨家出售並無代理以防假冒攝護腺圖及說明書函索即寄
漢醫士范天民監製
新京西四道街 天民藥房

補血強壯

赤玉牌葡萄酒

百杯健康 千杯延年

諸位兄弟姊妹們 我以前很衰弱 因為喝了赤玉葡萄酒 身體與面色都十分好起來 請你們嘗試一番吧！

總店新京頭道溝三笠町長電(3)六三八〇
支店新京商埠三馬路口電話(2)二四四三

公茂照像鐘表店

八型至十型方形卡字手表 由九元起碼至十五元

外埠函購即寄但須貨款先付滙票郵票一律通用

十六型十五石馬明表 由十五元起碼至二十元

特由西洋各大名廠購來新式的鐘表眼鏡及照像機全係一九三八年流行式的出品
定價低廉 請君試購

眞正水晶石眼鏡 由四元八角起碼至十五元五角

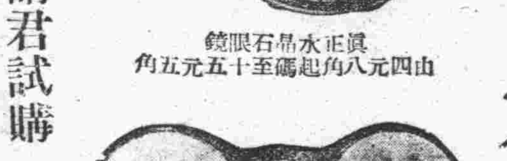

火湯良藥

家庭常備 如意膏 撒可喜龍（サキシロン）

岳陽樓酒居開幕了

茲於國曆八月二日 舊曆七月七日 正式開幕
專作滿洲飲食料理遂時小賣特將優點列後
一、地址適宜 交通便利
一、樓房寬宏 新鮮空氣
一、設備雅潔 請駕嘗試
新京頭道溝祝町四丁目七番地
岳陽樓謹啓

奉天 商務印書館

新到各書
精撰英漢辭典 精裝一冊 實價一元八角 郵費六分
康熙字典 精裝一冊 實價一元六角 郵費三角
介紹新出版物 養鷄心得三角五分 五分文藝小說西風三角 最新養鷄法五角 冰心短篇小說集五角
代售處外埠各大書局
地址小北門裏 電話四、二五三八
(2)

衰老之嗣解決此問題只有現代

強壯補劑 勃而興藥片……
是整內分泌 正常化之良藥

勃而興
有意想不到的卻病這樣快 是活爾蒙的効力
有意想不到的頹唐能還少 是活爾蒙的効力
有意想不到的服後能立子 是活爾蒙的効力
有意想不到的性交生快感 是活爾蒙的効力

（圖中寓意）

補腎聖藥 **勃而興**

功用 補腎壯陽 添精益髓 發育生殖 鞏固機能
主治 少年早婚 房勞過度 滑精早洩 陽萎不舉

凡由破身太早、手淫為害、以致滑精遺精、精冷精清、子嗣缺乏、交換乏味、性慾苦悶、生趣索然、腰酸背痛四肢乏力等症、可急服勃而興藥片立能恢復健康、添精益髓、誠為補腎第一仙丹也、
●價目每瓶大洋一圓六角

美人嫁於何人……
美病嫁於何人青年慾火中燒情不自禁
愛美人得美病今凱輯氏空前未有之新發明白濁斷根靈藥 巧拿淋丸

◇能治急慢性淋症
◇能治便白便血
◇能治睪丸發炎
◇能治久醫無效之疢白濁症因內中有三大之聖藥

（一）即純檀香油精 SATNAT （二）沙裴兒 SALOL （三）梅天靈藍 METHYLONEBLUE 此三種藥品均有利尿消毒、又合以殺菌滅高貴藥品製造成丸、百醫百效、萬試萬靈為各國醫士、臨床用藥皆為最新最妙良方也、

每瓶國幣二圓

以上二種良藥各省各埠中外藥店均有出售
總發行濱江省 泰華西藥商行